

Temps, treball i qualitat de vida

Resultats de l'anàlisi estadístic de l'enquesta *Dones Maó 2004*.
Anna Gallofré. Jul.05

RESULTATS DE L'EXPLOTACIÓ DE LA BASE DE DADES DONES MAÓ 2004

<u>Variables de classificació:</u>	Edat i procedència	pàg. 1
<u>DADES PERSONALS</u>	Edat Lloc naixement Estat civil Fills: nombre de fills, edat 1ª maternitat Persones adultes dependents	pàg. 2
<u>SITUACIÓ FAMILIAR</u>	Nombre de membres de la unitat familiar Estatus, Composició familiar Sexe, edat, estat civil, activitat principal dels membres amb qui conviuen Membres al seu càrreg	pàg. 9
<u>TREBALL DOMÈSTIC</u>	Repartiment treball domèstic (qui) : rentar, bugada, reparacions, cuidar, fills, etc. Temps dedicat al treball domèstic	pàg. 15
<u>TREBALL REMUNERAT</u>	Situació laboral actual Condicció laboral: treballadores per compte aliè, autònomes, economia submergida. Tipus d'ocupació Grau de satisfacció amb el treball actual Obstacles Plà de pensions	pàg. 23
<u>FORMACIÓ I ESTUDIS</u>	Nivell d'estudis assolit Sector Interès en ampliar la seva formació Obstacles per estudiar Opcions	pàg. 35
<u>TEMPS LLIURE</u>	Hores dedicades Opinió sobre el seu temps lliure Activitats	pàg. 42
<u>ÚS DELS SERVEIS SOCIALS</u>		pàg. 46
<u>ENQUESTA</u>		pàg.48

VARIABLES DE CLASSIFICACIÓ: grup d'edat i procedència

procedència ...	Freqüència	%		% per cada estrat				
				16 a 24	25 a 35	36 a 45	46 a 55	56 a 65
Menorca	302	63,31	63,31	71,23	57,14	59,82	68,00	67,53
Resta d'Espanya	115	24,11	87,42	6,85	25,00	33,04	26,67	23,38
Amèria Llatina	39	8,18	95,60	15,07	13,57	3,57	2,67	3,90
europees	12	2,52	98,11	1,37	2,86	0,89	2,67	5,19
àrabs	7	1,47	99,58	5,48	0,71	1,79	0	0
altres	2	0,42	100,00	0	0,71	0,89	0	0
Total	477	100		100	100	100	100	100

grups d'edat ...	Freqüència	%		% segons procedència			
				Menorca	Resta d'Espanya	Amèrica Llatina	Altres païssos
16 a 24	73	15,30	15,30	17,22	4,35	28,21	23,81
25 a 35	140	29,35	44,65	26,49	30,43	48,72	28,57
36 a 45	112	23,48	68,13	22,19	32,17	10,26	19,05
46 a 55	75	15,72	83,86	16,89	17,39	5,13	9,52
56 a 65	77	16,14	100,00	17,22	15,65	7,69	19,05
Total	477	100		100	100	100	100

Menors d'edat: 16 a 17	13	2,73		1,66	1,74	10,26	9,52
			freq.	5	2	4	2

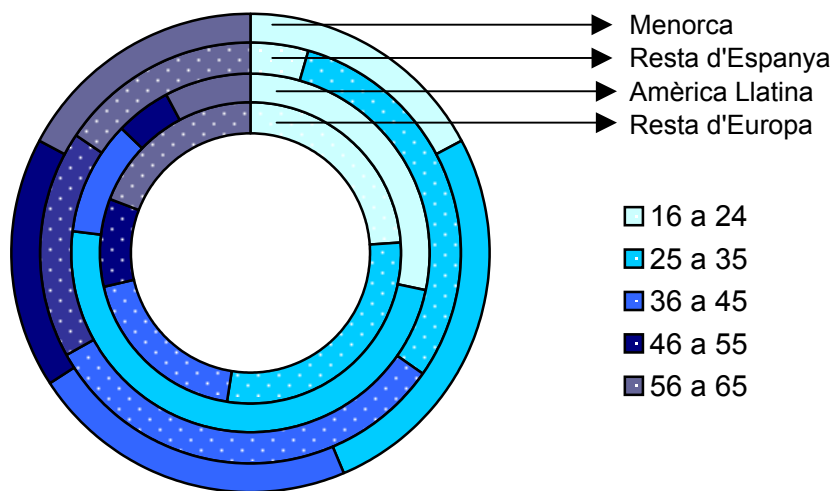

I. DADES PERSONALS

1. Edat: anys complerts

	valors mostrals			valors poblacionals	
	Freqüència	%		N _h	W _h
16 a 24	73	15,30	15,30	1.440	15,31
25 a 35	140	29,35	44,65	2.846	30,27
36 a 45	112	23,48	68,13	2.189	23,28
46 a 55	75	15,72	83,86	1.600	17,02
56 a 65	77	16,14	100,00	1.328	14,12
Total	477	100		9.403	100,00

Menors d'edat:	16 a 17	13	2,73
----------------	---------	----	------

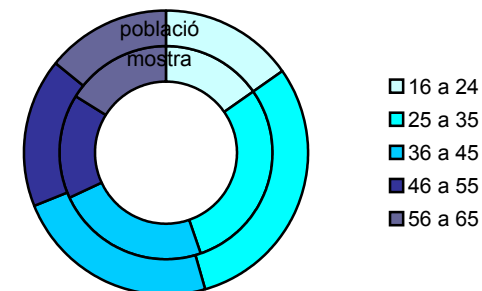

ÍNDEX DE LA VELLESA

$$iv = (pob.>64 / pob.total) * 100$$

		homes	dones
Epanya ¹	17,14%	14,69%	19,50%
Illes Balears	13,87%	11,83%	15,91%
Menorca	13,39%	11,87%	14,93%
Alaior	14,13%	13,03%	15,24%
Ciutadella	12,74%	11,30%	14,18%
Es Castell	10,80%	10,03%	11,59%
Es Mercadal	12,88%	11,80%	14,04%
Es Migjorn	15,54%	15,00%	16,09%
Ferrieres	10,44%	9,45%	11,50%
Maó	15,15%	12,89%	17,36%
Sant Lluís	12,43%	11,58%	13,29%

ÍNDEX D'ENVELLIMENT

$$ie = (pob.>64 / pob.<20) * 100$$

	homes	dones
	67,47%	79,40%
	56,16%	67,01%
	63,82%	72,01%
	62,00%	73,65%
	67,74%	62,00%
	58,94%	51,20%
	50,93%	47,18%
	68,28%	63,34%
	73,45%	73,45%
	80,80%	85,34%
	76,87%	76,87%
	43,68%	40,08%
	47,44%	47,44%
	74,79%	62,38%
	87,40%	87,40%
	63,69%	63,69%

Font: dades del PMH-04, IBAE i (1) "Anuario Social de España-2004". Elaboració propia.

2. Lloc de naixement

	Freqüència	%	
Menorca	302	63,31	63,31
altres províncies	104	21,80	85,12
altres païssos	60	12,58	75,89
Mallorca	11	2,31	78,20
Total	477	100	

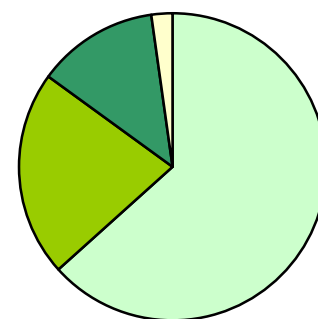

■ Menorca
■ altres províncies
■ altres païssos
■ Mallorca

Menorca

	Freqüència	%	
Maó	278	92,05	92,05
Es Mercadal	6	1,99	94,04
Sant Lluís	6	1,99	96,03
Alaior	5	1,66	97,68
Ciutadella	4	1,32	99,01
Es Castell	3	0,99	100,00
Total	302	100	

altres províncies

	Freqüència	%	
Comunitat Andalusia	35	30,43	30,43
Barcelona	25	21,74	52,17
Mallorca	11	9,57	61,74
Galícia	10	8,70	70,43
Comunitat Valenciana	8	6,96	77,39
Madrid	5	4,35	81,74
resta de la península	21	18,26	100,00
Total	115	100	

altres païssos

	Freqüència	%	
Ecuador	23	38,33	38,33
Argentina	5	8,33	46,67
Perú	5	8,33	55,00
Resta d'Amèrica Llatina	6	10,00	65,00
Marroc	7	11,67	76,67
Regne Unit	5	8,33	85,00
Comunitat Europea	3	5,00	90,00
Est d'Europa	4	6,67	96,67
Altres	2	3,33	100,00
Total	60	100	

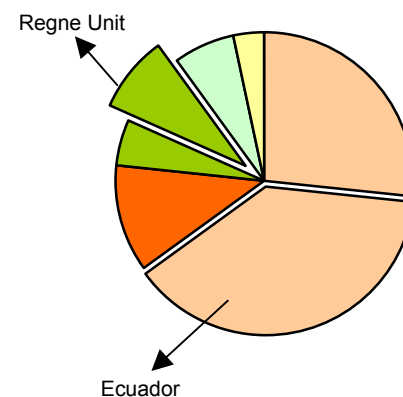

■ Amèrica Llatina
■ Marroc
■ Unió Europea
■ Est d'Europa
■ Altres

3. Estat civil

	Freqüència	%	% per cada estrat					
			16 a 24	25 a 35	36 a 45	46 a 55	56 a 65	
Casada	266	55,77	55,77	6,85	49,29	67,86	72,00	80,52
Soltera	127	26,62	82,39	83,56	34,29	5,36	10,67	5,19
Parella de fet, no registrada	35	7,34	89,73	4,11	12,14	10,71	2,67	1,30
Separada	17	3,56	93,29	0	1,43	7,14	5,33	3,90
Divorciada	15	3,14	96,44	1,37	0,71	8,04	5,33	0
Vídua	10	2,10	98,53	0	0	0,89	2,67	9,09
Parella de fet, registrada	7	1,47	100,00	4,11	2,14	0	1,33	0
Total	477	100		100	100	100	100	100

% grups d'edat	Solteres	Casades	Parelles de fet		Separades	Divorciades	Vídues
			registrades	no registrades			
16 a 24	48,03	1,88	42,86	8,57	0	6,67	0
25 a 35	37,80	25,94	42,86	48,57	11,76	6,67	0
36 a 45	4,72	28,57	0	34,29	47,06	60,00	10,00
46 a 55	6,30	20,30	14,29	5,71	23,53	26,67	20,00
56 a 65	3,15	23,31	0	2,86	17,65	0	70,00
	100	100	100	100	100	100	100
Menors d'edat: 16 a 17	10,24	0	0	0	0	0	0
	13	0	0	0	0	0	0

	% segons procedència			
	Menorca	Resta d'Espanya	Amèrica Llatina	Altres països
Casada	55,63	54,78	48,72	76,19
Soltera	29,14	19,13	33,33	19,05
Parella de fet, no registrada	3,64	15,65	12,82	4,76
Separada	3,31	4,35	5,13	0
Divorciada	3,64	3,48	0	0
Vídua	2,32	2,61	0	0
Parella de fet, registrada	2,32	0	0	0
	100	100	100	100

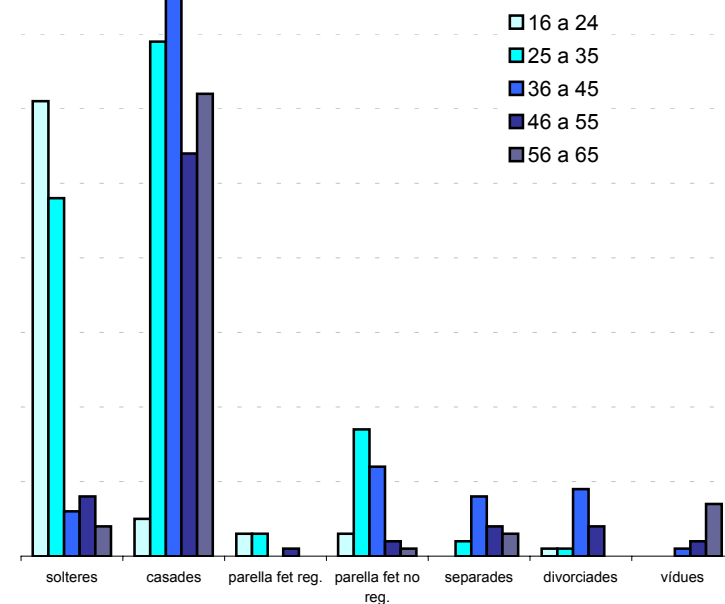

FILLS

	Freqüència	%	% per cada estrat				
			16 a 24	25 a 35	36 a 45	46 a 55	56 a 65
ténen fills	312	65,41	16,44	53,57	85,71	81,33	88,31
no ténen fills	165	34,59	83,56	46,43	14,29	18,67	11,69
Total	477	100	100	100	100	100	100

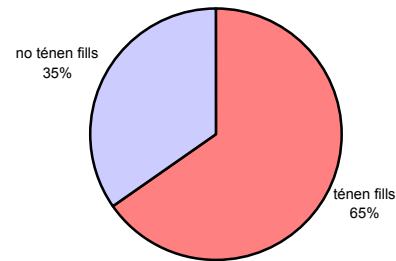

	% segons procedència			
	Menorca	Resta d'Espanya	Amèrica Llatina	Altres païssos
ténen fills	61,92	75,65	66,67	57,14
no ténen fills	38,08	24,35	33,33	42,86
Total	100	100	100	100

mares de 16 a 24 anys	2,32	0	10,26	4,76
	7	0	4	1

Quants fills té?:

nombre de fills	Freqüència	%		grups d'edat				
				% mares	25 a 35	36 a 45	46 a 55	56 a 65
0	165	34,59	34,59	34,29	56,00	30,21	32,79	11,76
1	107	22,43	57,02	41,67	40,00	46,88	42,62	36,76
2	130	27,25	84,28	14,74	2,67	13,54	19,67	27,94
3	46	9,64	93,92	4,81	1,33	5,21	1,64	11,76
4	15	3,14	97,06	3,21	0	2,08	3,28	8,82
5	10	2,10	99,16	0,96	0	1,04	0	2,94
6	3	0,63	99,79	0,32	0	1,04	0	0
7	1	0,21	100,00					
Total	477	100		100	100	100	100	100

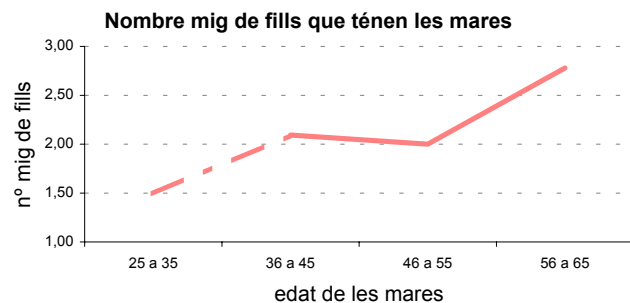

Nº mig de fills de totes les dones :
Nº mig de fills de les mares:

1,34 0,80 1,79 1,63 2,45
2,05 1,49 2,09 2,00 2,78

nº mig de fills mínim assolit

4. Si té fills, a quina edat va tenir el primer/a?:

edat 1 ^a maternitat	Freqüència	%	% per cada estrat					
			16 a 24	25 a 35	36 a 45	46 a 55	56 a 65	
16-20	62	19,87	19,87	66,67	20,00	25,00	13,11	10,29
21-25	112	35,90	55,77	33,33	28,00	32,29	40,98	45,59
26-30	95	30,45	86,22	-	44,00	27,08	22,95	32,35
31-35	35	11,22	97,44	-	8,00	11,46	19,67	8,82
36-40	8	2,56	100,00	-	-	4,17	3,28	2,94
Total	312	100		100	100	100	100	100

edat mitjana de la 1^a maternitat :	25,03	19,58	24,97	24,91	25,97	25,40
--	--------------	--------------	--------------	--------------	--------------	--------------

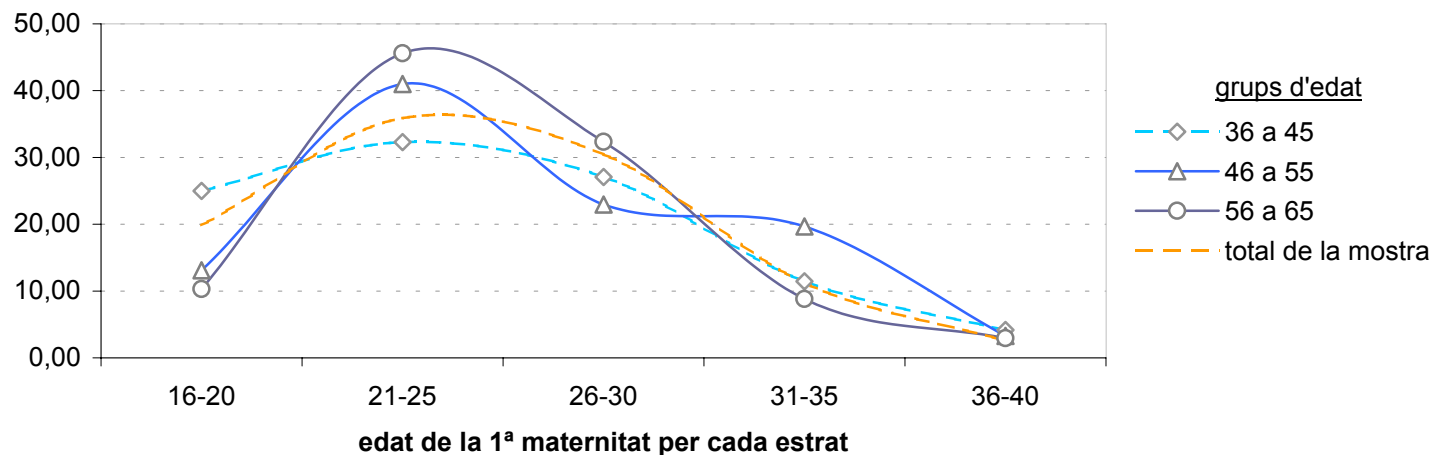

estrats d'edat	% edat 1 ^a maternitat				
	16-20	21-25	26-30	31-35	36-40
16 a 24	12,90	3,57	0	0	0
25 a 35	24,19	18,75	34,74	17,14	0
36 a 45	38,71	27,68	27,37	31,43	50,00
46 a 55	12,90	22,32	14,74	34,29	25,00
56 a 65	11,29	27,68	23,16	17,14	25,00
Total	100	100	100	100	100

edat 1 ^a maternitat	%	% segons procedència			
		Menorca	Resta d'Espanya	Amèrica Llatina	Altres païssos
16-20	19,87	11,76	22,99	65,38	25,00
21-25	35,90	37,43	39,08	19,23	25,00
26-30	30,45	37,43	20,69	11,54	33,33
31-35	11,22	11,23	12,64	3,85	16,67
36-40	2,56	2,14	4,60	0	0
Total	100	100	100	100	100

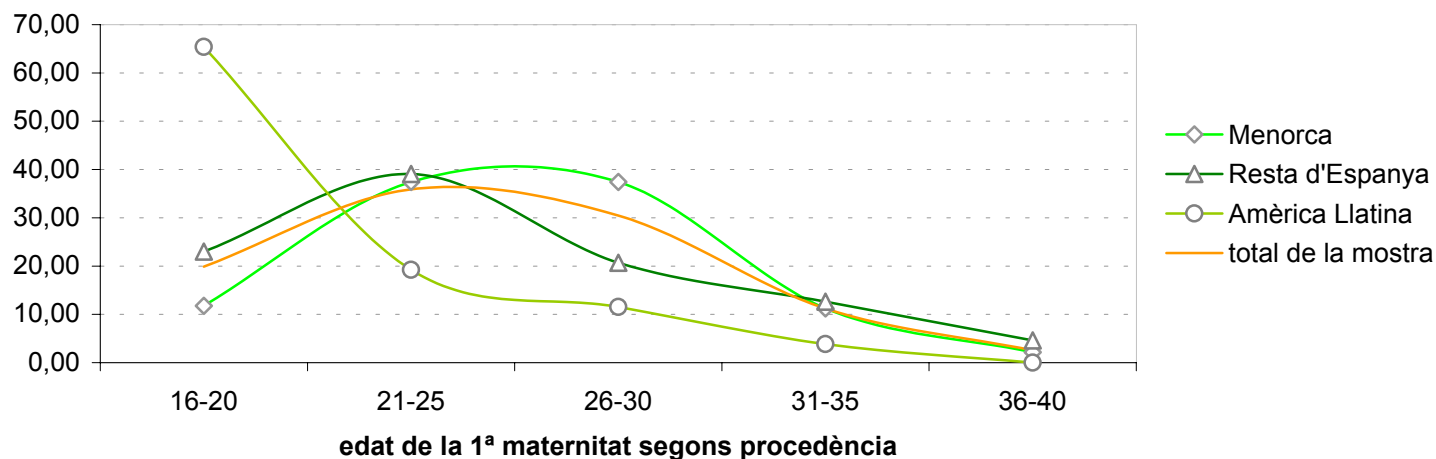

a efectes comparatius amb l'anterior enquesta ...

nº fills	% grups d'edat			
	16-24	25-49	50-65	Total
0	83,56	31,43	12,90	34,59
1	10,96	27,86	16,94	22,43
2	5,48	29,64	34,68	27,25
3		7,50	20,16	9,64
4		2,14	7,26	3,14
5		0,71	6,45	2,10
6		0,36	1,61	0,63
7		0,36	0	0,21
	100	100	100	100

les de 16 a 24 anys ...

nº fills	Menorca	Resta d'Espanya		Amèrica Llatina
		d'Espanya	Llatina	
0	86,54	100,00	63,64	
1	9,62	0	18,18	
2	3,85	0	18,18	
	100	100	100	

5. Té al seu càrrec alguna persona adulta que necessiti ajuda?

			% per cada estrat d'edat					
	Freqüència	%	16 a 24	25 a 35	36 a 45	46 a 55	56 a 65	
sí	57	11,95	11,95	5,48	5,71	9,82	25,33	19,48
no	420	88,05	100,00	94,52	94,29	90,18	74,67	80,52
	477	100		100	100	100	100	100

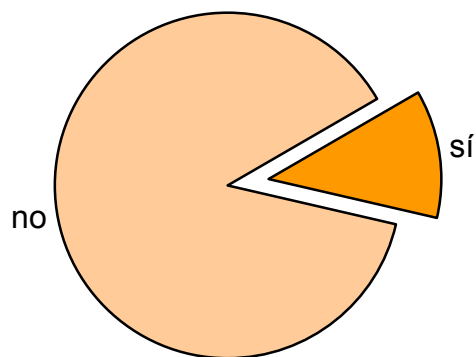

quàntes? :			total de persones adultes que necessiten ajuda hi conviuen		
	Freqüència	%			
1	45	78,95	78,95	45	20
2	12	21,05	100,00	24	7x2
	57	100		69	34

ténen persones adultes al seu càrrec:		% segons procedència			
	%	Menorca	Resta d'Espanya	Amèrica Llatina	Altres païssos
sí	11,95	12,58	11,30	15,38	0
no	88,05	87,42	88,70	84,62	100,00
	100	100	100	100	100

Utilització dels diferents Serveis Socials disponibles, per part de les dones que declaren tenir al seu càrrec alguna persona adulta:

	% que els coneix	% que els emprava
Residència Geriàtrica	89,5	8,80
Centres de dia	66,7	3,50
Dinar a domicili	77,2	1,80
Serveis d'Ajuda a Domicili	73,7	3,50
Centres per a discapacitats psíquics	77,2	1,80
Centres per a discapacitats físics	77,2	1,80

II. SITUACIÓ FAMILIAR

Nombre de membres de la unitat familiar

nº membres	Freqüència	%	% segons procedència				total membres	
			Menorca	Resta d'Espanya	Amèrica Llatina	Altres països		
0	28	5,87	5,87	6,29	6,96	2,56	0	0
1	137	28,72	34,59	29,80	29,57	20,51	23,81	137
2	132	27,67	62,26	29,80	26,96	12,82	28,57	264
3	127	26,62	88,89	27,15	25,22	35,90	9,52	381
4	34	7,13	96,02	4,97	8,70	15,38	14,29	136
5	11	2,31	98,32	0,99	1,74	10,26	9,52	55
6	6	1,26	99,58	0,99	0	2,56	9,52	36
7	2	0,42	100,00	0	0,87	0	4,76	14
	477	100		100	100	100	100	1.023
mitjana de membres per família :		3,14		3,02	3,09	3,82	4,05	

Distribució dels diferents estatus familiar dels membres respecte a la dona enquestada

	Freqüència	%	% per cada estrat d'edat*					
			16 a 24	25 a 35	36 a 45	46 a 55	56 a 65	
Fill/filla	400	39,10	39,10	7,50	36,49	61,01	50,34	33,04
Cónyuge o parella	326	31,87	70,97	7,00	34,39	33,94	37,58	57,14
Pares	162	15,84	86,80	49,50	15,44	2,89	4,03	4,46
Germans/es	68	6,65	93,45	24,50	4,56	0,36	2,68	0,89
Altres parents	30	2,93	96,38	8,50	2,81	0	2,68	0,89
Sogres	13	1,27	97,65	2,00	1,75	1,08	0	0,89
Amic/amiga	13	1,27	98,92	0,50	3,86	0	0	0,89
Nét/neta	6	0,59	99,51	0	0,35	0,36	2,01	0,89
Gendre/nora	3	0,29	99,80	0	0,35	0	0,67	0,89
Servei domèstic	2	0,20	100,00	0,50	0	0,36	0	0
	1.023	100		100	100	100	100	100

(* no es consideren les que viuen soles, la lectura d'aquests percentatges és, per exemple: el 49,5 % dels membres que conviuen amb les dones de 16 a 24 anys són els seus pares)

Composició de la unitat familiar

amb quí viuen les dones ...	%	% segons estrats d'edat de les enquestades					
		16 a 24	25 a 35	36 a 45	46 a 55	56 a 65	
sola	28	5,87	1,37	6,43	4,46	5,33	11,69
pare i mare	23	4,82	15,07	8,57	0	0	0
pare, mare i germans	31	6,50	34,25	3,57	0,89	0	0
pare, mare i fills	6	1,26	2,74	2,14	0,89	0	0
pare, mare i altres	10	2,10	10,96	1,43	0	0	0
pare	2	0,42	0	0,71	0	1,33	0
mare	8	1,68	5,48	0	0	2,67	2,60
mare i germans/altres	7	1,47	4,11	0,71	0	4,00	0
sogres i/o altres	4	0,84	2,74	0,71	0,89	0	0
parella	103	21,59	8,22	21,43	12,5	22,67	46,75
parella i fills	193	40,46	6,85	42,14	66,07	48,00	24,68
parella, fills i pares/sogres	7	1,47	0	0,71	3,57	0	2,60
parella, fills i net	4	0,84	0	0,71	0,89	2,67	0
parella, fills i altres	10	2,10	2,74	2,14	0,89	1,33	3,90
parella i altres	5	1,05	0	2,14	0	0	2,60
fills	24	5,03	1,37	2,14	8,93	9,33	3,90
fills i altres	2	0,42	1,37	0	0	1,33	0
altres	10	2,10	2,74	4,29	0	1,33	1,30
	477	100	100	100	100	100	100
total unitats familiars de la mostra	477		73	140	112	75	77
total membres	1.500		273	425	389	224	189
nombre mig de membres per unitat familiar		3,14	3,74	3,04	3,47	2,99	2,45

amb qui viuen les mares ...	freqüència	%	% segons estrats d'edat de les enquestades				
			16 a 24	25 a 35	36 a 45	46 a 55	56 a 65
sola	8	2,56	0	0	3,13	1,64	5,88
pare i mare	0	0	0	0	0	0	0
pare, mare i germans	0	0	0	0	0	0	0
pare, mare i fills	4	1,28	16,67	1,33	1,04	0	0
pare, mare i altres	0	0	0	0	0	0	0
pare	0	0	0	0	0	0	0
mare	1	0,32	0	0	0	0	1,47
mare i germans/altres	3	0,96	8,33	0	0	0	2,94
sogres i/o altres	1	0,32	0	1,33	0	0	0
parella	50	16,03	0	1,33	3,13	21,31	48,53
parella i fills	192	61,54	41,67	77,33	77,08	59,02	27,94
parella, fills i pares/sogres	6	1,92	0	1,33	3,13	0	2,94
parella, fills i net	5	1,60	0	1,33	1,04	3,28	1,47
parella, fills i altres	9	2,88	16,67	4,00	1,04	1,64	2,94
parella i altres	3	0,96	0	4,00	0	0	0
fills	24	7,69	8,33	4,00	10,42	11,48	4,41
fills i altres	2	0,64	8,33	0	0	1,64	0
altres	4	1,28	0	4,00	0	0	1,47
	312	100	100	100	100	100	100

Distribució del sexe dels membres amb qui conviu

	Freqüència	%	
Homes	696	68,04	68,04
Dones	327	31,96	100,00
Total	1.023	100	

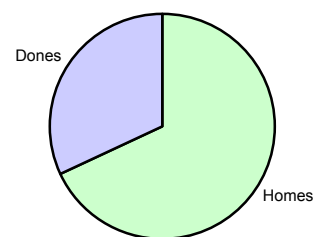

ull amb aquest rtat.: si sumem les dones enquestades els % queden així:

696	46,40	homes
804	53,60	dones
1.500	100	

Edat dels membres amb qui conviu

	Freqüència	%	edat	Freqüència	%	% segons estatus familiar		
						fills	pares	
nens	213	20,82	0-2	63	6,16	6,16	13,75	-
			3-5	61	5,96	12,12	14,25	-
			6-11	89	8,70	20,82	20,00	-
adolescents	106	10,36	12-15	76	7,43	28,25	15,00	-
			16-17	30	2,93	31,18	6,50	-
			18-20	49	4,79	35,97	9,8	-
joves	198	19,35	21-25	78	7,62	43,60	11,00	-
			26-30	71	6,94	50,54	6,25	-
			31-40	149	14,57	65,10	3,50	14,20
			41-50	137	13,39	78,49	0	38,89
adults	397	38,81	51-60	111	10,85	89,35	0	21,60
			61-70	65	6,35	95,70	0	12,35
			>70	44	4,30	100,00	0	12,96
Total	1.023	100,00		1.023	100		100	100

edat mitjana segons estatus del membre amb qui conviu: germans 22,84 nets 2,17 fills 12,76 pares 53,31

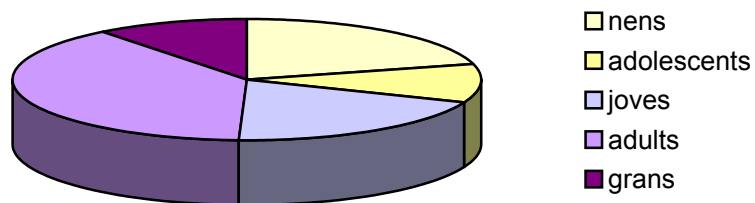

Estat Civil dels membres >= 16 anys amb qui conviu

	Freqüència	%	% segons estatus familiar		
			fills >=16a	pares	
Solter/a	241	32,83	32,83	95,95	0,62
Casat/ada o similar	451	61,44	94,28	4,05	86,42
Vídu/a	29	3,95	98,23	0	9,26
Divorciat/ada	13	1,77	100,00	0	3,70
Total	734	100		100	100

Activitat principal dels membres amb qui conviu

	persones >= 16 anys		% segons estatus familiar			
	Freqüència	%		fills >=16a	pares	cónyuges
Treballa	521	71,17	71,17	59,46	67,28	82,97
Busca 1ª feina	6	0,82	71,99	2,70	0	0,62
Atur	20	2,73	74,73	3,38	1,85	1,86
Retirat/jubilat	87	11,89	86,61	0	16,67	13,00
Rentista	1	0,14	86,75	0	0	0
Esclar/estudiant	57	7,79	94,54	31,76	0	0,62
Feines de la llar	25	3,42	97,95	0,68	11,73	0,31
Altres situacions	15	2,05	100,00	2,03	2,47	0,62
Total	732	100		100	100	100

	fills < 16 anys : escolarització		freqüències segons trams d'edat			
	Freqüència	%	0 a 2	3 a 5	6 a 11	12 a 15
Esclar/estudiant	221	87,70	28	56	80	57
Altres situacions	31	12,30	27	1	0	3
Total	252		55	57	80	60

% de persones de la unitat familiar qui romanen a càrrec de la dona enquestada

	Freqüència	%	
dependents	371	36,27	36,27
no dependents	652	63,73	100,00
	1.023	100	

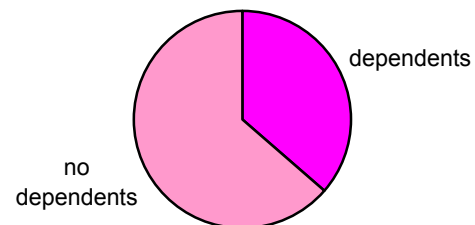

	% segons estatus familiar		
	fills	pares	cónyuges
dependents	82,75	4,32	0,92
no dependents	17,25	95,68	99,08
	100	100	100

	% segons estrats d'edat de les enquestades				
	16 a 24	25 a 35	36 a 45	46 a 55	56 a 65
dependents	12,00	38,95	56,32	40,94	16,96
no dependents	88,00	61,05	43,68	59,06	83,04
	100	100	100	100	100

membres dependents segons l'estatus familiar ...		
fill	331	89,22
hermanos	11	2,96
otros parientes	10	2,70
padres	7	1,89
nieto	4	1,08
parella	3	0,81
suegros	3	0,81
yerno	1	0,27
amigo	1	0,27
Total	371	100

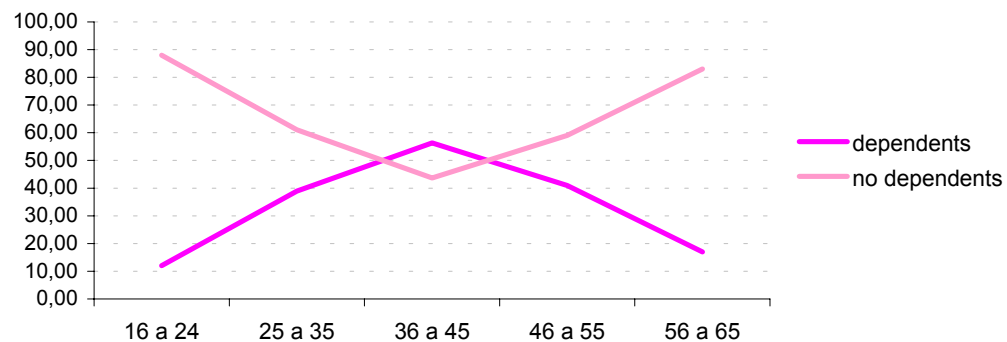

Distribució de les persones a càrrec de les dones enquestades segons el grup d'edat de la dona

	Freqüència	%	
16-24	24	6,47	6,47
25-35	111	29,92	36,39
36-45	156	42,05	78,44
46-55	61	16,44	94,88
56-65	19	5,12	100,00
	371	100,00	

III. TREBALL DOMÈSTIC I DE CURES

7. Repartiment de les diferents feines domèstiques

Fer net i recollir ...	Freqüència	%		% per cada estrat d'edat				
				16 a 24	25 a 35	36 a 45	46 a 55	56 a 65
Principalment vostè	249	52,31	52,31	21,92	44,60	54,46	62,67	81,82
Compartit amb la parella a parts iguals	77	16,18	68,49	4,11	21,58	25,00	13,33	7,79
Compartit altra pers.de la fam.a parts iguals	59	12,39	80,88	36,99	12,23	5,36	9,33	2,60
Compartit persona externa remunerada	17	3,57	84,45	5,48	3,60	0,89	4,00	5,19
Principalment la parella	1	0,21	84,66	0	0,72	0	0	0
Altra persona de la llar	28	5,88	90,55	23,29	6,47	1,79	0	0
Personal extern remunerat	13	2,73	93,28	0	2,16	5,36	2,67	2,60
Tota la família	30	6,30	99,58	8,22	7,19	7,14	8,00	0
Servéis Socials de l'Ajuntament	2	0,42	100,00	0	1,44	0	0	0
Total	476	100		100	100	100	100	100

Fer net roba, estendre, planxar	Freqüència	%		% per cada estrat d'edat				
				16 a 24	25 a 35	36 a 45	46 a 55	56 a 65
Principalment vostè	289	60,71	60,71	20,55	53,96	67,86	73,33	88,31
Compartit amb la parella a parts iguals	50	10,50	71,22	2,74	16,55	16,07	6,67	2,60
Compartit altra pers.de la fam.a parts iguals	56	11,76	82,98	31,51	12,95	5,36	8,00	3,90
Compartit persona externa remunerada	10	2,10	85,08	4,11	1,44	0	4,00	2,60
Principalment la parella	5	1,05	86,13	2,74	0,72	1,79	0	0
Altra persona de la llar	34	7,14	93,28	31,51	7,19	0,89	0	0
Personal extern remunerat	8	1,68	94,96	0	0,72	3,57	1,33	2,60
Tota la família	24	5,04	100,00	6,85	6,47	4,46	6,67	0
Servéis Socials de l'Ajuntament	0	0,00	100,00	0	0	0	0	0
Total	476	100		100	100	100	100	100

Reparacions a la llar ...	Freqüència	%		% per cada estrat d'edat				
				16 a 24	25 a 35	36 a 45	46 a 55	56 a 65
Principalment vostè	58	12,42	12,42	5,71	10,87	10,28	14,67	22,08
Compartit amb la parella a parts iguals	50	10,71	23,13	7,14	10,87	14,02	8,00	11,69
Compartit altra pers.de la fam.a parts iguals	21	4,50	27,62	15,71	4,35	2,80	1,33	0
Compartit persona externa remunerada	10	2,14	29,76	2,86	2,17	0,93	0	5,19
Principalment la parella	197	42,18	71,95	8,57	49,28	50,47	52,00	38,96
Altra persona de la llar	64	13,70	85,65	45,71	13,04	6,54	4,00	5,19
Personal extern remunerat	52	11,13	96,79	8,57	5,80	13,08	17,33	14,29
Tota la família	14	3,00	99,79	5,71	2,90	1,87	2,67	2,60
Servéis Socials de l'Ajuntament	1	0,21	100,00	0	0,72	0	0	0
Total	467	100		100	100	100	100	100

Cuinar ...

	Freqüència	%		% per cada estrat d'edat				
				16 a 24	25 a 35	36 a 45	46 a 55	56 a 65
Principalment vostè	253	53,38	53,38	10,96	48,92	61,61	63,51	80,26
Compartit amb la parella a parts iguals	81	17,09	70,46	9,59	21,58	21,43	17,57	9,21
Compartit altra pers.de la fam.a parts iguals	47	9,92	80,38	30,14	10,07	2,68	5,41	5,26
Compartit persona externa remunerada	5	1,05	81,43	4,11	0	0,89	0	1,32
Principalment la parella	19	4,01	85,44	1,37	2,88	7,14	5,41	2,63
Altra persona de la llar	49	10,34	95,78	38,36	10,79	2,68	4,05	0
Personal extern remunerat	3	0,63	96,41	0	0	1,79	0	1,32
Tota la família	17	3,59	100,00	5,48	5,76	1,79	4,05	0
Servéis Socials de l'Ajuntament	0	0,00	100,00	0	0	0	0	0
Total	474	100		100	100	100	100	100

Fer la compra ...

	Freqüència	%		% per cada estrat d'edat				
				16 a 24	25 a 35	36 a 45	46 a 55	56 a 65
Principalment vostè	167	35,16	35,16	6,85	26,09	41,96	44,00	59,74
Compartit amb la parella a parts iguals	168	35,37	70,53	13,70	47,10	37,50	38,67	28,57
Compartit altra pers.de la fam.a parts iguals	46	9,68	80,21	31,51	7,97	4,46	8,00	1,30
Compartit persona externa remunerada	4	0,84	81,05	1,37	0,72	0	0	2,60
Principalment la parella	24	5,05	86,11	1,37	4,35	8,04	5,33	5,19
Altra persona de la llar	34	7,16	93,26	31,51	5,80	1,79	1,33	0
Personal extern remunerat	4	0,84	94,11	1,37	0	1,79	0	1,30
Tota la família	28	5,89	100,00	12,33	7,97	4,46	2,67	1,30
Servéis Socials de l'Ajuntament	0	0,00	100,00	0	0	0	0	0
Total	475	100		100	100	100	100	100

Cuidar fills/es ...

	Freqüència	%		% per cada estrat d'edat				
				16 a 24	25 a 35	36 a 45	46 a 55	56 a 65
Principalment vostè	104	39,85	39,85	21,88	36,00	31,71	52,50	71,88
Compartit amb la parella a parts iguals	117	44,83	84,67	15,63	53,33	59,76	42,50	18,75
Compartit altra pers.de la fam.a parts iguals	12	4,60	89,27	18,75	4,00	2,44	0	3,13
Compartit persona externa remunerada	2	0,77	90,04	0	1,33	1,22	0	0
Principalment la parella	3	1,15	91,19	3,13	1,33	0	2,50	0
Altra persona de la llar	15	5,75	96,93	34,38	2,67	0	0	6,25
Personal extern remunerat	3	1,15	98,08	0	1,33	2,44	0	0
Tota la família	5	1,92	100,00	6,25	0	2,44	2,50	0
Servéis Socials de l'Ajuntament	0	0,00	100,00	0	0	0	0	0
Total	261	100		100	100	100	100	100

Atendre adults al seu càrrec ...

	Freqüència	%		% per cada estrat d'edat				
				16 a 24	25 a 35	36 a 45	46 a 55	56 a 65
Principalment vostè	43	68,25	68,25	0	80,00	81,82	78,95	73,33
Compartit amb la parella a parts iguals	7	11,11	79,37	0	0	18,18	5,26	26,67
Compartit altra pers.de la fam.a parts iguals	6	9,52	88,89	50,00	10,00	0	5,26	0
Compartit persona externa remunerada	0	0,00	88,89	0	0	0	0	0
Principalment la parella	1	1,59	90,48	12,50	0	0	0	0
Altra persona de la llar	4	6,35	96,83	25,00	10,00	0	5,26	0
Personal extern remunerat	0	0,00	96,83	0	0	0	0	0
Tota la família	2	3,17	100,00	12,50	0	0	5,26	0
Servéis Socials de l'Ajuntament	0	0,00	100,00	0	0	0	0	0
Total	63	100		100	100	100	100	100

Administrar els doblers ...

	Freqüència	%		% per cada estrat d'edat				
				16 a 24	25 a 35	36 a 45	46 a 55	56 a 65
Principalment vostè	203	43,01	43,01	13,89	44,93	46,43	45,95	59,21
Compartit amb la parella a parts iguals	178	37,71	80,72	16,67	41,30	48,21	41,89	31,58
Compartit altra pers.de la fam.a parts iguals	20	4,24	84,96	15,28	2,90	0	5,41	1,32
Compartit persona externa remunerada	2	0,42	85,38	0	0,72	0	0	1,32
Principalment la parella	23	4,87	90,25	2,78	5,80	4,46	5,41	5,26
Altra persona de la llar	36	7,63	97,88	44,44	2,90	0	0	0
Personal extern remunerat	1	0,21	98,09	1,39	0	0	0	0
Tota la família	9	1,91	100,00	5,56	1,45	0,89	1,35	1,32
Servéis Socials de l'Ajuntament	0	0,00	100,00	0	0	0	0	0
Total	472	100		100	100	100	100	100

Organitzar, planificar tasques ...

	Freqüència	%		% per cada estrat d'edat				
				16 a 24	25 a 35	36 a 45	46 a 55	56 a 65
Principalment vostè	264	56,05	56,05	22,54	57,35	59,82	57,33	77,92
Compartit amb la parella a parts iguals	121	25,69	81,74	7,04	28,68	35,71	33,33	15,58
Compartit altra pers.de la fam.a parts iguals	34	7,22	88,96	23,94	6,62	0,89	8,00	1,30
Compartit persona externa remunerada	2	0,42	89,38	1,41	0	0	0	1,30
Principalment la parella	3	0,64	90,02	1,41	0	0	0	2,60
Altra persona de la llar	33	7,01	97,03	36,62	4,41	0,89	0	0
Personal extern remunerat	3	0,64	97,66	1,41	0	1,79	0	0
Tota la família	11	2,34	100,00	5,63	2,94	0,89	1,33	1,30
Servéis Socials de l'Ajuntament	0	0,00	100,00	0	0	0	0	0
Total	471	100		100	100	100	100	100

Fer gestions ...

	Freqüència	%		% per cada estrat d'edat				
				16 a 24	25 a 35	36 a 45	46 a 55	56 a 65
Principalment vostè	216	45,67	45,67	16,90	55,07	48,21	45,33	51,95
Compartit amb la parella a parts iguals	132	27,91	73,57	12,68	26,09	36,61	37,33	23,38
Compartit altra pers.de la fam.a parts iguals	23	4,86	78,44	19,72	3,62	0,89	2,67	1,30
Compartit persona externa remunerada	3	0,63	79,07	0	0	0,89	0	2,60
Principalment la parella	49	10,36	89,43	2,82	8,70	10,71	12,00	18,18
Altra persona de la llar	37	7,82	97,25	40,85	3,62	0,89	1,33	1,30
Personal extern remunerat	2	0,42	97,67	1,41	0	0,89	0	0
Tota la família	11	2,33	100,00	5,63	2,90	0,89	1,33	1,30
Servéis Socials de l'Ajuntament	0	0,00	100,00	0	0	0	0	0
Total	473	100		100	100	100	100	100

Repartiment de les diferents tasques domèstiques amb la parella (lectura percentatges horitzontal)

	principalment vostè		compartit amb la parella a parts iguals		principalment la parella		altres repartiments	
	fr	% fila	fr	% fila	fr	% fila	fr	% fila
Fer net i recollir	191	58,59	77	23,62	1	0,31	57	17,48
Fer net roba, estendre, planxar	230	70,55	49	15,03	4	1,23	43	13,19
Reparacions a la llar	25	7,67	50	15,34	198	60,74	53	16,26
Cuinar	198	60,74	81	24,85	18	5,52	29	8,90
Fer la compra	111	34,05	165	50,61	24	7,36	26	7,98
Cuidar fills/es	77	23,62	114	34,97	2	0,61	133	40,80
Atendre adults al seu càrrec	29	8,90	7	2,15	0	0	290	88,96
Administrar els doblers	116	35,58	178	54,60	22	6,75	10	3,07
Organitzar, planificar tasques	194	59,51	120	36,81	2	0,61	10	3,07
Fer gestions	135	41,41	49	15,03	132	40,49	10	3,07

freqüències observades en les 326 dones de la mostra que conviuen amb parella i percentatges del repartiment per cadescuna de les tasques domèstiques

8. Temps que dediquen a les diferents tasques domèstiques (mitjana setmanal, en hores)

Fer net i recollir ...

	Freqüència	%		% per cada estrat d'edat				
				16 a 24	25 a 35	36 a 45	46 a 55	56 a 65
cap	24	5,08	5,08	16,67	4,35	3,64	0	2,60
manco de 2 hores	53	11,23	16,31	29,17	9,42	8,18	9,33	3,90
entre 2 i 5 hores	111	23,52	39,83	27,78	23,19	23,64	25,33	18,18
entre 6 i 12 hores	148	31,36	71,19	16,67	33,33	35,45	33,33	33,77
entre 13 i 20 hores	96	20,34	91,53	5,56	23,19	19,09	20,00	31,17
entre 21 i 40 hores	36	7,63	99,15	4,17	6,52	8,18	10,67	9,09
més de 40 hores	4	0,85	100,00	0	0	1,82	1,33	1,30
Total	472	100		100	100	100	100	100
nombre mig d'hores setmanals :		9,82		4,95	9,72	10,56	11,13	12,21

Fer net roba, estendre, planxar

	Freqüència	%		% per cada estrat d'edat				
				16 a 24	25 a 35	36 a 45	46 a 55	56 a 65
cap	37	7,86	7,86	32,39	4,38	4,50	0	3,90
manco de 2 hores	81	17,20	25,05	22,54	19,71	16,22	14,67	11,69
entre 2 i 5 hores	207	43,95	69,00	28,17	46,72	40,54	53,33	49,35
entre 6 i 12 hores	104	22,08	91,08	14,08	19,71	27,93	24,00	23,38
entre 13 i 20 hores	30	6,37	97,45	1,41	8,76	4,50	6,67	9,09
entre 21 i 40 hores	11	2,34	99,79	1,41	0,73	5,41	1,33	2,60
més de 40 hores	1	0,21	100,00	0	0	0,90	0	0
Total	471	100		100	100	100	100	100
nombre mig d'hores setmanals :		5,56		3,14	5,27	6,89	5,68	6,24

Reparacions a la llar ...

	Freqüència	%		% per cada estrat d'edat				
				16 a 24	25 a 35	36 a 45	46 a 55	56 a 65
cap	272	60,44	60,44	78,26	57,25	56,73	57,75	57,33
manco de 2 hores	170	37,78	98,22	20,29	40,46	41,35	40,85	41,33
entre 2 i 5 hores	4	0,89	99,11	1,45	1,53	0	0	1,33
entre 6 i 12 hores	3	0,67	99,78	0	0,76	0,96	1,41	0
entre 13 i 20 hores	0	0,00	99,78	0	0	0	0	0
entre 21 i 40 hores	1	0,22	100,00	0	0	0,96	0	0
més de 40 hores	0	0,00	100,00	0	0	0	0	0
Total	450	100		100	100	100	100	100
nombre mig d'hores setmanals :		0,54		0,25	0,53	0,79	0,54	0,46

Cuinar ...

				% per cada estrat d'edat				
		Freqüència	%	16 a 24	25 a 35	36 a 45	46 a 55	56 a 65
cap	54	11,59	11,59	42,25	6,72	8,18	4,00	3,95
manco de 2 hores	51	10,94	22,53	16,90	15,67	6,36	9,33	5,26
entre 2 i 5 hores	48	10,30	32,83	8,45	10,45	10,91	13,33	7,89
entre 6 i 12 hores	152	32,62	65,45	15,49	39,55	37,27	33,33	28,95
entre 13 i 20 hores	116	24,89	90,34	11,27	21,64	24,55	30,67	38,16
entre 21 i 40 hores	39	8,37	98,71	5,63	5,22	10,91	6,67	14,47
més de 40 hores	6	1,29	100,00	0	0,75	1,82	2,67	1,32
Total	466	100		100	100	100	100	100
nombre mig d'hores setmanals :		10,64		5,44	9,58	12,00	11,85	14,24

Fer la compra ...

				% per cada estrat d'edat				
		Freqüència	%	16 a 24	25 a 35	36 a 45	46 a 55	56 a 65
cap	46	9,96	9,96	28,57	7,46	7,48	2,67	7,89
manco de 2 hores	228	49,35	59,31	51,43	51,49	57,01	45,33	36,84
entre 2 i 5 hores	153	33,12	92,42	15,71	29,85	28,04	48,00	47,37
entre 6 i 12 hores	30	6,49	98,92	2,86	9,70	6,54	2,67	7,89
entre 13 i 20 hores	2	0,43	99,35	0	0,75	0	1,33	0
entre 21 i 40 hores	3	0,65	100,00	1,43	0,75	0,93	0	0
més de 40 hores	0	0,00	100,00	0	0	0	0	0
Total	462	100		100	100	100	100	100
nombre mig d'hores setmanals :		2,51		1,76	2,78	2,43	2,59	2,74

Cuidar fills/es ...

				% per cada estrat d'edat				
		Freqüència	%	16 a 24	25 a 35	36 a 45	46 a 55	56 a 65
cap	18	7,32	7,32	0	4,23	3,66	11,63	18,42
manco de 2 hores	13	5,28	12,60	0	1,41	4,88	9,30	10,53
entre 2 i 5 hores	21	8,54	21,14	0	5,63	4,88	11,63	21,05
entre 6 i 12 hores	26	10,57	31,71	0	7,04	9,76	9,30	23,68
entre 13 i 20 hores	27	10,98	42,68	0	16,90	8,54	11,63	7,89
entre 21 i 40 hores	41	16,67	59,35	16,67	15,49	18,29	23,26	7,89
més de 40 hores	100	40,65	100,00	83,33	49,30	50,00	23,26	10,53
Total	246	100		100	100	100	100	100
nombre mig d'hores setmanals :		26,49		42,58	28,91	26,13	14,67	6,38

Atendre adults al seu càrrec ...

				% per cada estrat d'edat				
		Freqüència	%	16 a 24	25 a 35	36 a 45	46 a 55	56 a 65
cap	7	12,96	12,96	75,00	25,00	18,18	0	0
manco de 2 hores	4	7,41	20,37	0	12,50	27,27	0	0
entre 2 i 5 hores	6	11,11	31,48	25,00	12,50	0	16,67	7,69
entre 6 i 12 hores	9	16,67	48,15	0,00	12,50	18,18	11,11	30,77
entre 13 i 20 hores	10	18,52	66,67	0	12,50	9,09	27,78	23,08
entre 21 i 40 hores	8	14,81	81,48	0	0	18,18	27,78	7,69
més de 40 hores	10	18,52	100,00	0	25,00	9,09	16,67	30,77
		54	100	100	100	100	100	100
nombre mig d'hores setmanals :		17,87		0,88	15,00	13,05	22,14	23,04

Administrar els doblers ...

				% per cada estrat d'edat				
		Freqüència	%	16 a 24	25 a 35	36 a 45	46 a 55	56 a 65
cap	64	13,85	13,85	50,70	11,19	4,63	4,11	6,58
manco de 2 hores	381	82,47	96,32	46,48	85,82	88,89	95,89	88,16
entre 2 i 5 hores	15	3,25	99,57	2,82	2,99	5,56	0	3,95
entre 6 i 12 hores	1	0,22	99,78	0	0	0,93	0	0
entre 13 i 20 hores	0	0,00	99,78	0	0	0	0	0
entre 21 i 40 hores	0	0,00	99,78	0	0	0	0	0
més de 40 hores	1	0,22	100,00	0	0	0	0	1,32
Total		462	100	100	100	100	100	100
nombre mig d'hores setmanals :		1,06		0,56	0,96	1,17	0,96	1,61

Organitzar, planificar tasques ...

				% per cada estrat d'edat				
		Freqüència	%	16 a 24	25 a 35	36 a 45	46 a 55	56 a 65
cap	53	11,47	11,47	35,21	8,33	9,17	1,35	7,89
manco de 2 hores	380	82,25	93,72	56,34	88,64	79,82	95,95	85,53
entre 2 i 5 hores	22	4,76	98,48	7,04	3,03	8,26	2,70	2,63
entre 6 i 12 hores	5	1,08	99,57	0	0	2,75	0	2,63
entre 13 i 20 hores	1	0,22	99,78	0	0	0	0	1,32
entre 21 i 40 hores	1	0,22	100,00	1,41	0	0	0	0
més de 40 hores	0	0,00	100,00	0	0	0	0	0
Total		462	100	100	100	100	100	100
nombre mig d'hores setmanals :		1,19		1,24	0,99	1,33	1,05	1,40

Fer gestions ...

			% per cada estrat d'edat					
	Freqüència	%	16 a 24	25 a 35	36 a 45	46 a 55	56 a 65	
cap	71	15,30	15,30	40,00	13,24	6,48	6,67	17,33
manco de 2 hores	369	79,53	94,83	55,71	83,09	84,26	89,33	78,67
entre 2 i 5 hores	22	4,74	99,57	2,86	3,68	8,33	4,00	4,00
entre 6 i 12 hores	1	0,22	99,78	0	0	0,93	0	0
entre 13 i 20 hores	0	0,00	99,78	0	0	0	0	0
entre 21 i 40 hores	1	0,22	100,00	1,43	0	0	0	0
més de 40 hores	0	0,00	100,00	0	0	0	0	0
Total	464	100,00		100	100	100	100	100
nombre mig d'hores setmanals :			1,05	1,09	0,96	1,22	1,03	0,93

Nombre mig estimat d'hores setmanals dedicades a tasques domèstiques:

		temps mig estimat per cada estrat d'edat				
		16 a 24	25 a 35	36 a 45	46 a 55	56 a 65
Fer net i recollir ...	9,82	4,95	9,72	10,56	11,13	12,21
Fer net roba, estendre, planxar	5,56	3,14	5,27	6,89	5,68	6,24
Reparacions a la llar ...	0,54	0,25	0,53	0,79	0,54	0,46
Cuinar ...	10,64	5,44	9,58	12,00	11,85	14,24
Fer la compra ...	2,51	1,76	2,78	2,43	2,59	2,74
Administrar els doblers ...	1,06	0,56	0,96	1,17	0,96	1,61
Organitzar, planificar tasques ...	1,19	1,24	0,99	1,33	1,05	1,40
Fer gestions ...	1,05	1,09	0,96	1,22	1,03	0,93
TOTAL	32,36	18,44	30,80	36,39	34,84	39,83
+ Cuidar fills/es ...	26,49	42,58	28,91	26,13	14,67	6,38
TOTAL	58,84	61,02	59,72	62,51	49,51	46,21
+ Atendre adults al seu càrrec ...	17,87	0,88	15,00	13,05	22,14	23,04
TOTAL	76,72	61,89	74,72	75,56	71,65	69,25

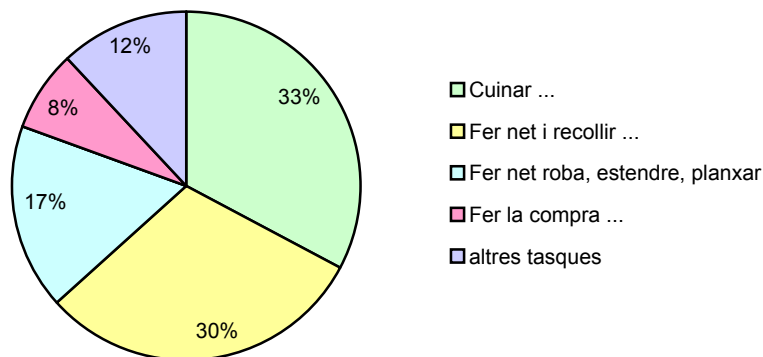

IV. TREBALL REMUNERAT

9. Situació laboral actual:

	Freqüència	%	% per cada estrat d'edat					
			16 a 24	25 a 35	36 a 45	46 a 55	56 a 65	
Ocupada a temps complet	192	40,25	40,25	21,92	49,29	51,79	48,00	16,88
Ocupada a temps parcial	96	20,13	60,38	15,07	24,29	18,75	26,67	12,99
Aturada, cerca treball	32	6,71	67,09	9,59	10,00	6,25	2,67	2,60
Aturada, no cerca treball	24	5,03	72,12	4,11	4,29	8,04	2,67	5,19
Jubilada o retirada	12	2,52	74,63	0	0	0,89	0	14,29
Pensions distintes de jubilació	2	0,42	75,05	0	0	0	1,33	1,30
Incapacitada permanent	4	0,84	75,89	0	0,71	1,79	0	1,30
Estudiant	32	6,71	82,60	39,73	1,43	0	1,33	0
Feines de la llar	83	17,40	100,00	9,59	10,00	12,50	17,33	45,45
Total	477	100		100	100	100	100	100

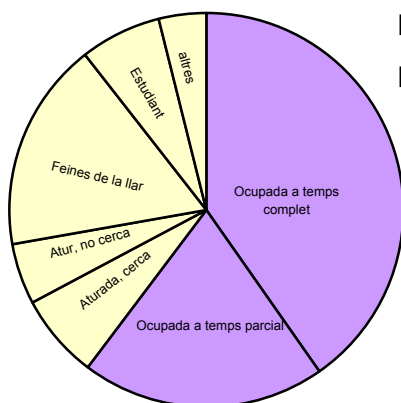

■ Ocupada = 60 %
 □ No ocupada = 40 %

	% segons procedència			
	Menorca	Resta d'Espanya	Amèrica Llatina	Altres païssos
Ocupada a temps complet	40,40	50,43	23,08	14,29
Ocupada a temps parcial	21,19	14,78	25,64	23,81
Aturada, cerca treball	5,63	8,70	10,26	4,76
Aturada, no cerca treball	5,30	3,48	10,26	0
Jubilada o retirada	2,98	2,61	0	0
Pensions distintes de jubilació	0,33	0,87	0	0
Incapacitada permanent	0	3,48	0	0
Estudiant	6,95	3,48	10,26	14,29
Feines de la llar	17,22	12,17	20,51	42,86
	100	100	100	100

10. Condió laboral de les dones ocupades

	Freqüència	%	% per cada estrat d'edat					
			16 a 24	25 a 35	36 a 45	46 a 55	56 a 65	
Treballadora per compte d'altri	212	71,14	71,14	85,71	67,59	75,31	73,68	50,00
Treballadora autònoma	44	14,77	85,91	0	11,11	17,28	17,54	33,33
Treballadora en economia submergida	42	14,09	100,00	14,29	21,30	7,41	8,77	16,67
Total*	298	100		100	100	100	100	100

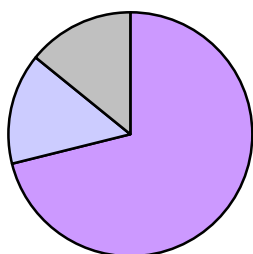

■ per compte d'altri
 ■ autònoma
 ■ economia submergida

	% segons procedència			
	Menorca	Resta d'Espanya	Amèrica Llatina	Altres païssos
per compte d'altri	76,19	72,73	30,43	55,56
autònoma	12,17	19,48	21,74	11,11
economia submergida	11,64	7,79	47,83	33,33
	100	100	100	100

(* En l'anterior taula les ocupades sumen 288: 10 de les 42 dones treballadores en economia submergida s'han declarat anteriorment no ocupades)

condició laboral de les ocupades...	a temps complet	a temps parcial
treballadora per compte d'altri	79,17	62,50
treballadora autònoma	17,71	10,42
treballadora en economia submergida	3,13	27,08
	100	100

11. Tipus d'ocupació

	Freqüència	%	
Direcció d'empreses i Administració Pública	27	9,06	9,06
Tècniques, professionals, científiques e intel·lect.	44	14,77	23,83
Tècniques i professionals de apoyo	27	9,06	32,89
Empleades de tipus administratiu	45	15,10	47,99
Serveis restauració, pers., protecció i venedores	73	24,50	72,48
Treballadores qualificades en agricultura i pesca	4	1,34	73,83
Artesanes i treballadores qualificades en indúst.	7	2,35	76,17
Operadores de instal·lacions i maquinaria	3	1,01	77,18
Treballadores sense qualificació oficial	58	19,46	96,64
no contesta	10	3,36	100,00
	298	100	

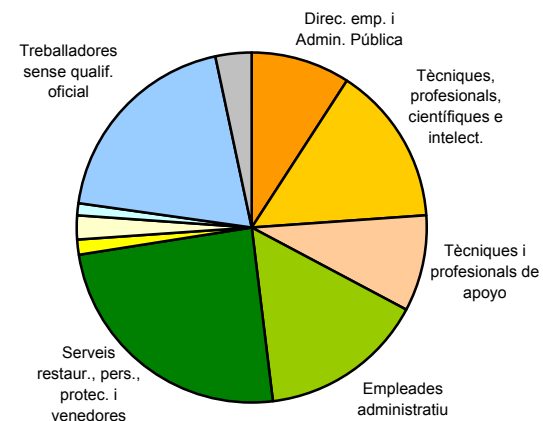

	% per cada estrat d'edat					% segons procedència		
	16 a 24	25 a 35	36 a 45	46 a 55	56 a 65	Menorca	Resta d'Espanya	Amèrica Llatina
Direcció d'empreses i Administració Pública	0	3,70	16,05	15,79	4,17	8,99	11,69	0
Tècniques, professionals, científiques e intel·lect.	10,71	12,04	23,46	14,04	4,17	13,76	20,78	4,35
Tècniques i professionals de apoyo	3,57	12,04	6,17	8,77	12,50	9,52	10,39	0
Empleades de tipus administratiu	25,00	13,89	17,28	12,28	8,33	19,05	6,49	13,04
Serveis restauració, pers., protecció i venedores	50,00	27,78	17,28	17,54	20,83	24,87	24,68	26,09
Treballadores qualificades en agricultura i pesca	0	0	2,47	0	8,33	1,59	1,30	0
Artesanes i treballadores qualificades en indúst.	0	2,78	2,47	1,75	4,17	2,12	1,30	0
Operadores de instal·lacions i maquinaria	0	0	0	5,26	0	1,59	0	0
Treballadores sense qualificació oficial	10,71	24,07	11,11	19,30	37,50	15,34	19,48	52,17
no contesta	0	3,70	3,70	5,26	0	3,17	3,90	4,35
	100	100	100	100	100	100	100	100

13. Quins ingressos rebeu mensualment?

	Freqüència	%	
Cap	41	8,60	8,60
Fins a 330 €	41	8,60	17,19
De 330 a 500 €	37	7,76	24,95
De 500 a 700 €	53	11,11	36,06
De 700 a 900 €	83	17,40	53,46
De 900 a 1200 €	61	12,79	66,25
Més de 1200 €	51	10,69	76,94
NS/NC	110	23,06	100,00
Total	477	100	

Mitjana estimada del nivell d'ingressos mensuals: **486,27 €**

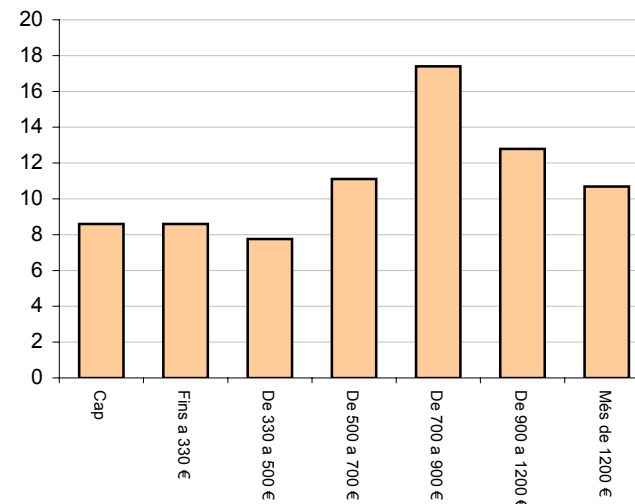

	% per cada estrat d'edat					% segons procedència			
	16 a 24	25 a 35	36 a 45	46 a 55	56 a 65	Menorca	Resta d'Espanya	Amèrica Llatina	Altres païssos
Cap	21,92	7,14	4,46	1,33	11,69	8,61	6,96	10,26	14,29
Fins a 330 €	9,59	8,57	7,14	8,00	10,39	8,61	4,35	15,38	19,05
De 330 a 500 €	2,74	5,71	8,93	10,67	11,69	7,28	8,70	5,13	14,29
De 500 a 700 €	9,59	14,29	7,14	9,33	14,29	11,92	8,70	15,38	4,76
De 700 a 900 €	17,81	23,57	18,75	13,33	7,79	16,56	21,74	15,38	9,52
De 900 a 1200 €	5,48	16,43	16,07	18,67	2,60	15,56	10,43	5,13	0
Més de 1200 €	1,37	10,71	16,07	14,67	7,79	8,94	19,13	5,13	0
!! NS/NC	31,51	13,57	21,43	24,00	33,77	22,52	20,00	28,21	38,10
Total	100	100	100	100	100	100	100	100	100

Mitjana estimada del nivell d'ingressos mensuals: **354,50 €** **516,61 €** **546,25 €** **511,75 €** **411,47 €** **458,16 €** **607,34 €** **437,86 €** **239,62 €**

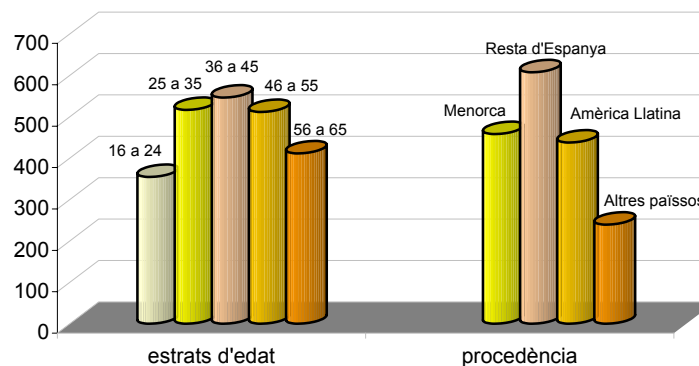

Nivell d'ingressos per cada situació actual declarada ...

	Ocupada, temps parcial	Ocupades, t.complet	Parada, cerca feina	Parada, no cerca feina	Jubilada o retirada	Pensions	incapacitat permanent	estudiant	feines de la llar
Cap	0	0	25,00	20,83	8,33	0	0	31,25	20,48
Fins a 330 €	0	25,00	6,25	8,33	25,00	50,00	25,00	6,25	7,23
De 330 a 500 €	2,60	18,75	9,38	12,50	8,33	50,00	0	3,13	6,02
De 500 a 700 €	7,29	26,04	15,63	8,33	33,33	0	25,00	0	2,41
De 700 a 900 €	30,21	16,67	9,38	8,33	8,33	0	25,00	3,13	1,20
De 900 a 1200 €	27,60	8,33	0	0	0	0	0	0	0
Més de 1200 €	25,00	1,04	0	0	8,33	0	0	0	1,20
NS/NC	7,29	4,17	34,38	41,67	8,33	0	25,00	56,25	61,45
	100	100	100	100	100	100	100	100	100,00

salari mig estimat del treball remunerat

t. complet

678,51 €

t. parcial

387,93 €

14. Representació del salari de la dona en el total d'ingressos familiars:

	Freqüència	%		% per cada estrat d'edat				
				16 a 24	25 a 35	36 a 45	46 a 55	56 a 65
Res	57	11,95	11,95	28,77	10,71	8,93	2,67	11,69
Manco d'un 30%	52	10,90	22,85	12,33	11,43	8,04	12,00	11,69
Devers un 30-40%	62	13,00	35,85	9,59	20,00	9,82	17,33	3,90
Devers un 40-50%	81	16,98	52,83	12,33	20,00	24,11	16,00	6,49
Més del 50%	36	7,55	60,38	0	6,43	13,39	10,67	5,19
EI 100%	49	10,27	70,65	2,74	7,86	12,50	16,00	12,99
viuen soles : EI 100%	28	5,87	76,52	1,37	6,43	4,46	5,33	11,69
NS/NC	112	23,48	100,00	32,88	17,14	18,75	20,00	36,36
Total	477	100		100	100	100	100	100

	% segons procedència		
	Menorca	Resta d'Espanya	Amèrica Llatina
Res	12,25	10,43	12,82
Manco d'un 30%	10,60	9,57	10,26
Devers un 30-40%	12,91	15,65	7,69
Devers un 40-50%	17,88	14,78	17,95
Més del 50%	6,95	10,43	7,69
EI 100%	16,89	18,26	12,82
NS/NC	22,52	20,87	30,77
Total	100	100	100

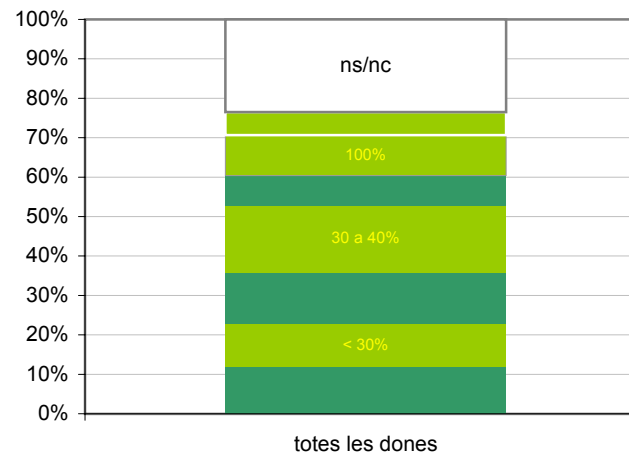
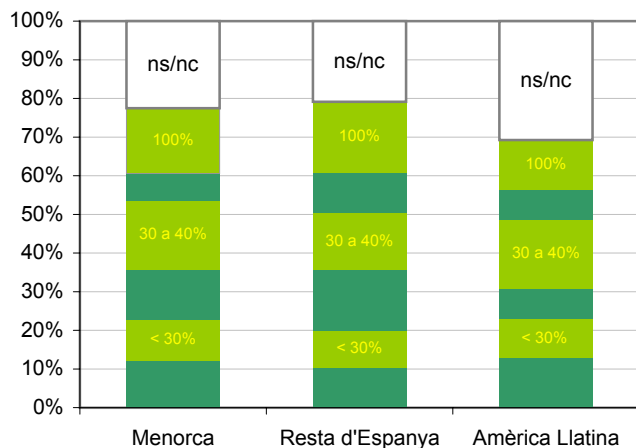
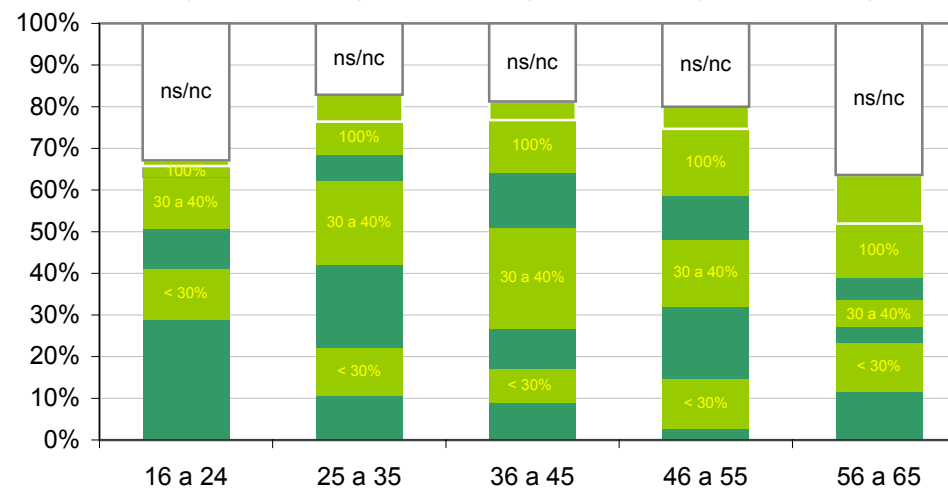

% Segons la condició laboral actual ...

<u>procedència:</u>	per compte aliè	autònomes	economia submergida
Menorca	67,92	52,27	52,38
resta d'Espanya	26,42	34,09	14,29
Amèrica Llatina	3,30	11,36	26,19
altres païssos	2,36	2,27	7,14
	100	100	100

<u>situació laboral actual:</u>	per compte aliè	autònomes	economia submergida
Ocupada a temps complet	71,70	77,27	14,29
Ocupada a temps parcial	28,30	22,73	61,90
Aturada, cerca feina	-	-	2,38
Aturada, no cerca feina	-	-	4,76
Estudiant	-	-	2,38
Feines de la llar	-	-	14,29
	100	100	100

<u>ingressos mensuals:</u>	per compte aliè	autònomes	economia submergida
Fins a 330 €	3,77	4,55	47,62
De 330 a 500 €	7,55	9,09	9,52
De 500 a 700 €	11,79	13,64	19,05
De 700 a 900 €	30,66	13,64	11,90
De 900 a 1200 €	25,00	13,64	4,76
Més de 1200 €	18,40	22,73	0
NS/NC	2,83	22,73	7,14
	100	100	100

<u>mitjana estimada del nivell d'ingressos mensuals</u>	per compte aliè	autònomes	economia submergida
	604,03	646,18	326,67

<u>tipus d'ocupació</u>	per compte aliè	autònomes	economia submergida
Direcció d'empreses i Administració Pública	7,08	27,27	0
Tècniques, professionals, científiques e intel·lect.	17,45	15,91	0
Tècniques i professionals de apoyo	11,32	4,55	2,38
Empleades de tipus administratiu	20,28	4,55	0
Serveis restauració, pers., protecció i venedores	24,53	25,00	23,81
Treballadores qualificades en agricultura i pesca	0,94	4,55	0
Artesanes i treballadores qualificades en indúst.	0,94	6,82	4,76
Operadores de instal·lacions i maquinaria	1,42	0	0
Treballadores sense qualificació oficial	14,15	11,36	54,76
no contesta	1,89	0	14,29
	100	100	100



<u>Ocupació actual de les treballadores en economia submergida</u>		
limpiadora	20	47,62
camarera	4	9,52
cuidadora gent gran	4	9,52
bisutera	3	7,14
ayuda negoci familiar	2	4,76
trabajos de hogar	1	2,38
ayudante de guarderia	1	2,38
canguro	1	2,38
repcionista	1	2,38
no contesta	5	11,90
Total	42	100

15. Està satisfeta amb el seu treball actual? (dones efectivament ocupades)

	Freqüència	%	
Molt satisfeta	35	32,11	32,11
Satisfeta	59	54,13	86,24
Regular	9	8,26	94,50
Poc satisfeta	3	2,75	97,25
Gens satisfeta	3	2,75	100,00
Total	109	100	

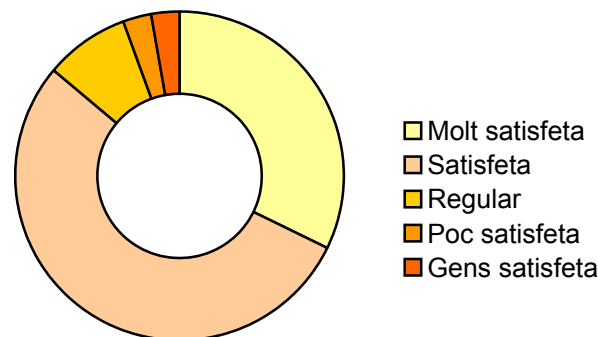

(ull, han contestat menys de la meitat: no analitzem estrats)

Què valora més del seu treball? (escollir 3 opcions puntuant de 1 a 3)

	1 ^a opció	% per cada estrat d'edat				
		16 a 24	25 a 35	36 a 45	46 a 55	56 a 65
el salari	18,31	21,43	23,58	10,00	21,05	12,50
les oportunitats de promoció	4,07	14,29	2,83	3,75	3,51	0
el reconeixement del que fa (companys, cap)	12,54	10,71	8,49	21,25	14,04	0
possibilitat d'emprar les seves habilitats a la feina	11,53	3,57	10,38	13,75	15,79	8,33
l'horari, els torns	22,71	28,57	26,42	21,25	10,53	33,33
el treball que realitza	23,05	21,43	17,92	25,00	24,56	37,50
les condicions laborals	4,75	0	6,60	2,50	5,26	8,33
altres	3,05	0	3,77	2,50	5,26	0
	100	100	100	100	100	100

16. Què li ajuda a fer més compatibles la seva vida personal i/o familiar amb la seva vida laboral? (escollir 3 opcions puntuant de 1 a 3)

	1 ^a opció	% per cada estrat d'edat				
		16 a 24	25 a 35	36 a 45	46 a 55	56 a 65
viure de vora la feina	43,20	42,86	39,62	36,25	58,93	45,83
l'horari de treball	27,55	21,43	27,36	31,25	25,00	29,17
l'ajuda domèstica remunerada	2,04	3,57	0,94	1,25	3,57	4,17
l'ajuda de la seva parella	12,93	3,57	17,92	13,75	5,36	16,67
l'ajuda de la seva mare	5,44	21,43	3,77	6,25	1,79	0
l'ajuda dels altres membres de la família	4,76	7,14	6,60	2,50	3,57	4,17
tenir la possibilitat de dur els nens a una escoleta	1,02	0	0,94	2,50	0	0
viure de vora de l'escola/escoleta dels nens	1,36	0	1,89	2,50	0	0
els serveis que ofereix el centre escolar/escoleta	0,34	0	0	1,25	0	0
altres	1,36	0	0,94	2,50	1,79	0
	100	100	100	100	100	100

17. Si està ocupada a temps parcial, per què?

			% per cada estrat d'edat					
		Freqüència	%	16 a 24	25 a 35	36 a 45	46 a 55	56 a 65
assistència a cursos	3	3,13		9,09	2,94	4,76	0	0
enfermetat o incapacitat	4	4,17		9,09	2,94	4,76	0	10,00
obligacions i necessitats familiars	26	27,08		9,09	14,71	38,10	40,00	40,00
no troba treball a jornada completa	5	5,21		18,18	5,88	4,76	0	0
el tipus d'activitat desenvolupada	6	6,25		0	2,94	4,76	0	40,00
opció personal per materniat	6	6,25		0	14,71	4,76	0	0
opció personal per temps lliure	19	19,79		27,27	17,65	14,29	35,00	0
altres motius	5	5,21		0	8,82	0	10,00	0
ns/nc	22	22,92		27,27	29,41	23,81	15,00	10,00
	96	100		100	100	100	100	100

18. Ha treballat remuneradament abans de la seva situació actual?

			% per cada estrat d'edat					
		Freqüència	%	16 a 24	25 a 35	36 a 45	46 a 55	56 a 65
si	349	73,17	73,17	54,79	82,14	73,21	69,33	77,92
no	123	25,79	98,95	45,21	17,86	24,11	28,00	22,08
ns/nc	5	1,05	100,00	0	0	2,68	2,67	0
	477	100		100	100	100	100	100

19. A quina edat va deixar la seva feina anterior?

			% per cada estrat d'edat					
		Freqüència	%	16 a 24	25 a 35	36 a 45	46 a 55	56 a 65
16 a 20	58	16,62	16,62	65,00	10,43	13,41	9,62	6,67
21 a 25	90	25,79	42,41	32,50	36,52	12,20	21,15	23,33
26 a 30	73	20,92	63,32	0	37,39	23,17	9,62	10,00
31 a 35	36	10,32	73,64	0	14,78	17,07	5,77	3,33
36 a 40	30	8,60	82,23	0	0	26,83	15,38	0
41 a 45	16	4,58	86,82	0	0	6,10	13,46	6,67
46 a 50	13	3,72	90,54	0	0	0	13,46	10,00
51 a 55	11	3,15	93,70	0	0	0	1,92	16,67
56 a 60	6	1,72	95,42	0	0	0	0	10,00
61 a 65	5	1,43	96,85	0	0	0	0	8,33
nc	11	3,15	100,00	2,5	0,87	1,22	9,62	5,00
	349	100		100	100	100	100	100
edat mitjana en que deixa l'anterior feina		29,35		19,05	26,09	30,65	31,90	38,71

20. Quin és el motiu per el que va deixar de treballar?

			% per cada estrat d'edat					
	Freqüència	%	16 a 24	25 a 35	36 a 45	46 a 55	56 a 65	
Personals o familiars	170	48,71	48,71	37,50	43,48	42,68	59,62	65,00
Laborals o professionals	173	49,57	98,28	60,00	54,78	56,10	38,46	33,33
Altres	6	1,72	100,00	2,50	1,74	1,22	1,92	1,67
	349	100		100	100	100	100	100
MOTIUS PERSONALS O FAMILIARS			%	16 a 24	25 a 35	36 a 45	46 a 55	56 a 65
... matrimoni	38	39,7	0	4,00	11,43	35,48	53,85	
... embaràs, part	40	41,7	33,33	24,00	40,00	25,81	2,56	
... cuidar nens	6	7,70	6,67	4,00	5,71	3,23	0	
... no compensa assistenta/escoleta	2	3,7	0	2,00	2,86	0	0	
... canvi de residència	32	33,70	13,33	40,00	8,57	12,90	7,69	
... enfermetat	17	18,7	0	2,00	14,29	6,45	23,08	
... cuidar a un familiar	11	12,70	0	4,00	5,71	12,90	7,69	
... estudiar	17	18,7	46,67	14,00	5,71	3,23	0	
... altres	7	8,7	0	6,00	5,71	0	5,13	
	170	185	100	100	100	100	100	
MOTIUS LABORALS O PROFESSIONALS			%	16 a 24	25 a 35	36 a 45	46 a 55	56 a 65
... finalització del contracte	70	40,46	58,33	52,38	32,61	15,00	25,00	
... acomiadament	13	7,51	4,17	3,17	2,17	20,00	25,00	
... voluntari, per no estar satisfeta	55	31,79	20,83	33,33	34,78	50,00	15,00	
... tancament de l'empresa	9	5,20	0	4,76	6,52	10,00	5,00	
... finalització del treball	18	10,40	16,67	4,76	15,22	5,00	15,00	
... jubilació	3	1,73	0	0	0	0	15,00	
... altres	5	2,89	0	1,59	8,70	0	0	
	173	100	100	100	100	100	100	

% de persones que han treballat anteriorment per cada situació actual declarada:

situació actual:	% que ja havien treballat	16 a 24	25 a 35	36 a 45	46 a 55	56 a 65
treballa a temps complet	73,96%	81,25	79,71	72,41	58,33	84,62
treballa a temps parcial	67,71%	27,27	82,35	61,90	75,00	60,00
aturada, cerca feina	93,75%	71,43	100	100	100	100
aturada, no cerca feina	83,33%	66,67	83,33	88,89	100	75,00
jubilada	91,67%	0	0	100	0	90,91
pensions no jubilació	50,00%	0	0	100	0	100
Incapacitat permanent	75,00%	0	0	100	0	100
estudiant	43,75%	44,83	0	0	100	100
feines de la llar	75,90%	57,14	92,86	64,29	84,62	74,29

... les que son mares i han deixat una feina abans de la seva situació actual (238 dones)

			% per cada estrat d'edat					
	Freqüència	%	16 a 24	25 a 35	36 a 45	46 a 55	56 a 65	
Personals o familiars	134	56,30	56,30	66,67	55,00	44,93	64,44	63,64
Laborals o professionals	102	42,86	99,16	33,33	45,00	55,07	33,33	34,55
Altres	2	0,84	100,00	0	0	0	2,22	1,82
	238	100		100	100	100	100	100
MOTIUS PERSONALS O FAMILIARS			%	16 a 24	25 a 35	36 a 45	46 a 55	56 a 65
... matrimoni	35	26,12		0	6,06	6,45	34,48	60,00
... embaràs, part	40	29,85		83,33	36,36	45,16	27,59	2,86
... cuidar nens	6	4,48		16,67	6,06	6,45	3,45	0
... no compensa assistenta/escoleta	2	1,49		0	3,03	3,23	0	0
... canvi de residència	22	16,42		0	39,39	9,68	13,79	5,71
... enfermetat	15	11,19		0	3,03	12,90	6,90	22,86
... cuidar a un familiar	7	5,22		0	0	6,45	10,34	5,71
... estudiar	3	2,24		0	3,03	3,23	3,45	0
... altres	4	2,99		0	3,03	6,45	0	2,86
	134	100		100	100	100	100	100
MOTIUS LABORALS O PROFESSIONALS			%	16 a 24	25 a 35	36 a 45	46 a 55	56 a 65
... finalització del contracte	33	32,35		66,67	44,44	31,58	13,33	26,32
... acomiadament	10	9,80		0	3,70	2,63	20,00	26,32
... voluntari, per no estar satisfeta	34	33,33		33,33	37,04	36,84	46,67	10,53
... tancament de l'empresa	7	6,86		0	7,41	5,26	13,33	5,26
... finalització del treball	10	9,80		0	3,70	13,16	6,67	15,79
... jubilació	3	2,94		0	0	0	0	15,79
... altres	5	4,90		0	3,70	10,53	0	0
	102	100		100	100	100	100	100

situació actual de les que van deixar l'anterior feina per motius personals

	matrimoni	embaràs	cura de nens		matrimoni	embaràs	cura de nens
Ocupada a temps complet	18,42	34,15	57,14	treballen actualment	42,11	58,54	71,43
Ocupada a temps parcial	23,68	24,39	14,29	no treballen actualment	58	41	29
Aturada, cerca treball	0	9,76	0		100	100	100
Aturada, no cerca treball	7,89	4,88	14,29				
Jubilada o retirada	10,53	0	0				
Pensions distintes de jubilació	0	0	0				
Incapacitada permanent	0	0	0				
Estudiant	0	2,44	0				
Feines de la llar	39,47	24,39	14,29				
Total	100,00	100,00	100,00				

21. Cerca feina remunerada actualment? (nomès per les que no treballen actualment)

			% per cada estrat d'edat				
	Freqüència	%	16 a 24	25 a 35	36 a 45	46 a 55	56 a 65
SI	59	31,22	45,65	54,05	27,27	31,58	5,56
NO	119	62,96	52,17	37,84	66,67	63,16	87,04
ns/nc	11	5,82	2,17	8,11	6,06	5,26	7,41
	189	100	100	100	100	100	100

... SI : per què cerca feina?	Freqüència	%	16 a 24	25 a 35	36 a 45	46 a 55	56 a 65
per necessitats econòmiques, mantenir la família	25	42,37	33,33	55,00	33,33	33,33	66,67
per aborriments, monotonia, rutina de la llar	4	6,78	4,76	5,00	11,11	0	33,33
per sortir de casa, contacte societat, ser algo més	2	3,39	9,52	0	0	0	0
perquè els fills no et necessiten tant	1	1,69	0	5,00	0	0	0
per sentir-se útil, esta a gust	3	5,08	0	0	0	50,00	0
per adquirir independència	7	11,86	23,81	10,00	0	0	0
perquè ja ha treballat i vol reincorporar-se	12	20,34	14,29	20,00	44,44	16,67	0
té una formació i vol rentabilitzar-la	4	6,78	14,29	5,00	0	0	0
altres motius	1	1,69	0	0	11,11	0	0
	59	100	100	100	100	100	100

... NO : per què no cerca feina?	Freqüència	%	16 a 24	25 a 35	36 a 45	46 a 55	56 a 65
per feines de la llar	13	10,92	4,17	14,29	13,64	16,67	10,64
per cuidar fills	14	11,76	0	35,71	40,91	0	0
per cuidar altres familiars	7	5,88	4,17	7,14	0	8,33	8,51
per formació insuficient	0	0	0	0	0	0	0
perque no ho necessita econòmicament	16	13,45	0	0	18,18	16,67	21,28
perque no sap cóm	0	0	0	0	0	0	0
perque no té edat	20	16,81	0	0	0	16,67	38,30
perque és estudiant	24	20,17	83,33	14,29	4,55	8,33	0
per enfermetat	12	10,08	0	0	13,64	16,67	14,89
altres motius	13	10,92	8,33	28,57	9,09	16,67	6,38
	119	100	100	100	100	100	100

22. Quins son els principals obstacles que troba a l'hora de cercar feina?

	Freqüència	%	% per cada estrat d'edat				
			16 a 24	25 a 35	36 a 45	46 a 55	56 a 65
Situació familiar	15	7,94	4,35	13,51	12,12	5,26	5,56
Falta de formació	11	5,82	4,35	8,11	3,03	15,79	3,70
Edat	30	15,87	4,35	2,70	9,09	21,05	37,04
Falta d'experiència	9	4,76	15,22	5,41	0	0	0
Exigències legals (permisos de feina)	10	5,29	8,70	13,51	0	5,26	0
No sé com buscar	4	2,12	6,52	0	0	0	1,85
poca oferta en alguns sectors	18	9,52	10,87	16,22	12,12	10,53	1,85
ofertes amb males condicions laborals	11	5,82	2,17	13,51	9,09	5,26	1,85
nc	81	42,86	43,48	27,03	54,55	36,84	48,15
	189	100	100	100	100	100	100

23. Té algún pla de pensions privat?

	Freqüència	%	% per cada estrat d'edat				
			16 a 24	25 a 35	36 a 45	46 a 55	56 a 65
si	101	21	6,85	10,00	33,93	37,33	20,78
no	362	76	91,78	87,86	64,29	53,33	77,92
ns/nc	14	2,94	1,37	2,14	1,79	9,33	1,30
	477	100	100				

V. FORMACIÓ I ESTUDIS

24. Nivell educatiu i estudis acabats	Freqüència	%	% per cada estrat d'edat						
			16 a 24		25 a 35	36 a 45	46 a 55	56 a 65	
			16 a 20	21 a 24					
No sap llegir ni escriure	4	0,84	0,84	0	0	0	1,79	2,67	0
Sense estudis	25	5,24	6,08	0	2,94	2,14	0,89	4,00	22,08
Estudis primaris	150	31,45	37,53	15,38	14,71	25,71	32,14	41,33	46,75
Estudis secund.o mitjans	162	33,96	71,49	66,67	38,24	37,86	31,25	26,67	19,48
Tècniques-professionals mitjanes-superiors	62,00	13,00	84,49	17,95	11,76	13,57	15,18	14,67	5,19
Universitàries primer cicle	41	8,60	93,08	0	20,59	9,29	10,71	8,00	3,90
Universitàries segon cicle	30	6,29	99,37	0	11,76	10,00	8,04	2,67	1,30
Universitàries tercer cicle	1	0,21	99,58	0	0	0,71	0	0	0
Altres	1	0,21	99,79	0	0	0,71	0	0	0
nc	1	0,21	100,00	0	0	0	0	0	1,30
	477	100		100	100	100	100	100	100

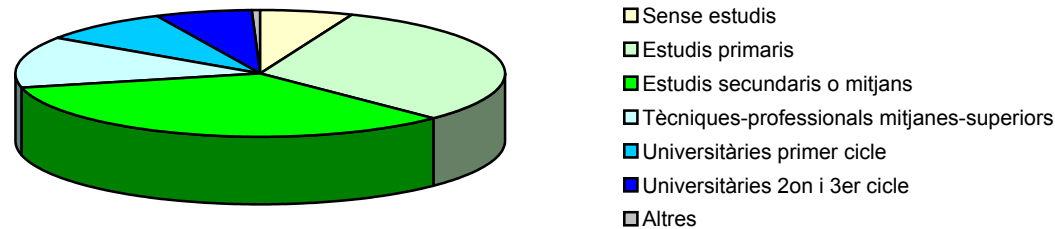

	% segons procedència					
	Menorca	Resta d'Espanya	Europa*	Amèrica Llatina	Països àrabs*	Altres països*
No sap llegir ni escriure	0,33	0,87	0	0	14,29	50,00
Sense estudis	5,30	4,35	0	2,56	42,86	0
Estudis primaris	32,45	32,17	0	35,90	14,29	0
Estudis secundaris o mitjans	33,77	26,96	75,00	43,59	28,57	50,00
Tècniques-professionals mitjanes-superiors	14,57	13,91	8,33	2,56	0	0
Universitàries primer cicle	8,28	10,43	8,33	7,69	0	0
Universitàries segon cicle	4,97	10,43	8,33	5,13	0	0
Universitàries tercer cicle	0	0	0	2,56	0	0
Altres	0,33	0	0	0	0	0
nc	0	0,87	0	0	0	0
	100	100	100	100	100	100

* aquests percentatges han de considerar-se amb precaució donada l'escassa representativitat sobre la que han estat calculats: (Europa/12, Països àrabs/7, Altres/2).

25. Sector en que s'ha especialitzat

	Freqüència	%	% per cada estrat d'edat					
			16 a 24	25 a 35	36 a 45	46 a 55	56 a 65	
administració	25	5,24	5,24	6,85	7,14	6,25	2,67	1,30
administratiu	30	6,29	11,53	4,11	7,14	10,71	2,67	3,90
bahiller	10	2,10	13,63	4,11	2,14	1,79	2,67	0
comerç	8	1,68	15,30	2,74	0,71	0	5,33	1,30
dret	6	1,26	16,56	1,37	1,43	2,68	0	0
EGB, ESO	13	2,73	19,29	6,85	2,86	3,57	0	0
economia	12	2,52	21,80	5,48	3,57	1,79	1,33	0
ensenyança	33	6,92	28,72	10,96	6,43	5,36	5,33	7,79
sanitat	35	7,34	36,06	1,37	7,86	8,93	14,67	2,60
turisme	21	4,40	40,46	6,85	9,29	0,89	2,67	0
altres	48	10,06	50,52	6,85	12,86	14,29	9,33	2,60
nc	236	49,48	100,00	42,47	38,57	43,75	53,33	80,52
Total	477	100		100	100	100	100	100

26. Té interès a ampliar la formació?

	Freqüència	%	% per cada estrat d'edat					
			16 a 24	25 a 35	36 a 45	46 a 55	56 a 65	
Sí	345	72,33	72,33	86,30	78,57	80,36	66,67	41,56
No	127	26,62	98,95	13,70	20,00	18,75	33,33	55,84
nc	5	1,05	100,00	0	1,43	0,89	0	2,60
	477	100		100	100	100	100	100

% segons situació laboral actual

	ocupades		aturades		feines de la llar
	t.complet	t.parcial	cerca feina	no cerca	
Sí	78,13	69,79	87,50	70,83	56,63
No	20,31	30,21	12,50	29,17	42,17
nc	1,56	0	0	0	1,20
	100	100	100	100	100

27. Motiu principal per ampliar la formació

	Freqüència	%	% per cada estrat d'edat					
			16 a 24	25 a 35	36 a 45	46 a 55	56 a 65	
Accés a la primera feina	18	5,22	5,22	25,40	0	1,10	2,04	0
Millorar la situació laboral	97	28,12	33,33	39,68	39,09	21,98	16,33	3,13
Canviar de sector de feina	26	7,54	40,87	7,94	13,64	5,49	2,04	0
Cultura i satisfacció personal	204	59,13	100,00	26,98	47,27	71,43	79,59	96,88
	345	100		100	100	100	100	100

28. Quin és el principal obstacle que es troba a l'hora d'ampliar la seva formació?

	Freqüència	%	% per cada estrat d'edat					
			16 a 24	25 a 35	36 a 45	46 a 55	56 a 65	
falta de informació	16	4,64	4,64	9,52	2,73	1,10	8,16	6,25
falta de temps	156	45,22	49,86	26,98	50,91	51,65	46,94	40,63
falta de recursos econòmics	53	15,36	65,22	25,40	15,45	13,19	6,12	15,63
incompatibilitat d'horaris	47	13,62	78,84	7,94	15,45	14,29	18,37	9,38
falta d'oferta formativa	55	15,94	94,78	22,22	13,64	12,09	12,24	28,13
altres	6	1,74	96,52	1,59	1,82	1,10	0	0
nc	12	3,48	100,00	6,35	0	6,59	8,16	0
	345	100		100	100	100	100	100

29. A quina de les següents opcions us interessaria més la formació?

	Freqüència	%	% per cada estrat d'edat					
			16 a 24	25 a 35	36 a 45	46 a 55	56 a 65	
Escola d'Adults	136	28,51	28,51	21,92	35,71	30,36	26,67	20,78
FP	14	2,94	31,45	12,33	2,14	1,79	0	0
UNED	26	5,45	36,90	6,85	6,43	7,14	4,00	1,30
UIB	15	3,14	40,04	9,59	1,43	2,68	4,00	0
Altres universitats	20	4,19	44,23	6,85	7,14	3,57	1,33	0
Formació ocupacional*	101	21,17	65,41	23,29	22,14	23,21	18,67	16,88
Altres opcions	36	7,55	72,96	2,74	7,14	12,50	8,00	5,19
Cap	10	2,10	75,05	2,74	0,71	0,89	6,67	1,30
nc	119	24,95	100,00	13,70	17,14	17,86	30,67	54,55
Total	477	100		100	100	100	100	100

(* veure desgloss dels cursos de formació ocupacional en la següent taula)

Formació ocupacional	freqüència	%	freqüències per cada estrat d'edat					
			16 a 24	25 a 35	36 a 45	46 a 55	56 a 65	
teletraball	6	6,00	6,00	1	0	3	0	2
secretariat informatitzat	19	19,00	25,00	5	9	4	1	0
diseny pàgines web	9	9,00	34,00	4	0	2	2	1
fotografia digital	0	0,00	34,00					
educació infantil	13	13,00	47,00	4	4	3	1	1
direcció d'equips	1	1,00	48,00	0	0	0	1	0
autoocupació	2	2,00	50,00	0	1	0	1	0
movilització malalts e incapacitats	6	6,00	56,00	0	1	0	3	2
auxiliar d'ajuda a domicili	7	7,00	63,00	1	3	2	0	1
primers auxilis	2	2,00	65,00	0	1	0	0	1
conductor d'ambulàncies	0	0	65,00					
anglès	26	26,00	91,00	0	9	10	4	3
repcionista	2	2,00	93,00	1	0	0	0	1
guía turisme rural	2	2,00	95,00	1	1	0	0	0
jardineria	1	1,00	96,00	0	0	1	0	0
resturació de mobles	3	3,00	99,00	0	1	1	0	1
organització d'events	1	1,00	100,00	0	0	0	1	0
	100	100		17	30	26	14	13

Com determina el nivell d'estudis assolit els aspectes laborals

Situació laboral actual:	freqüències	%	sense estudis	estudis primaris	estudis secundaris o mitjans	tècniques-professionals mitjanes-superiors	universitàries 1 ^{er} cicle	universitàries 2 ^{on} cicle
			Ocupada a temps complet	192	40,25	10,34	26,67	40,74
Ocupada a temps parcial	96	20,13	27,59	26,00	16,67	22,58	9,76	13,33
Aturada, cerca treball	32	6,71	6,90	6,67	6,79	6,45	7,32	3,33
Aturada, no cerca treball	24	5,03	6,90	7,33	4,32	4,84	2,44	0
Jubilada o retirada	12	2,52	0	4,00	2,47	0	2,44	0
ensions distintes de jubilació	2	0,42	0	0,67	0	1,61	0	0
Incapacitada permanent	4	0,84	0	2,67	0	0	0	0
Estudiant	32	6,71	0	2,00	10,49	14,52	7,32	0
Feines de la llar	83	17,40	48,28	24,00	18,52	3,23	2,44	0
	477	100,00	100,00	100,00	100,00	100,00	100,00	100,00



Condició laboral de les dones ocupades:

Treb.per compte d'altri	212	71,14	45,45	57,83	76,53	77,27	87,50	72,41
Treballadora autònoma	44	14,77	18,18	15,66	10,20	20,45	6,25	27,59
Treb.economia submergida	42	14,09	36,36	26,51	13,27	2,27	6,25	0
	298	100,00	100,00	100,00	100,00	100,00	100,00	100,00

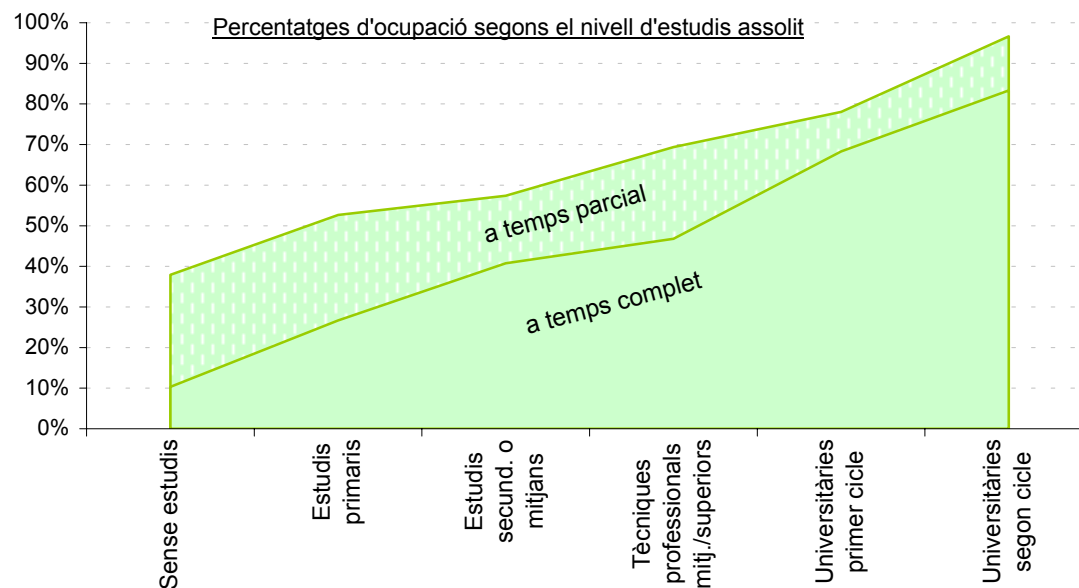

Tipus d'ocupació:	freqüències	%	sense estudis	estudis secundaris		tècniques professionals mitjanes-superiors	universitàries	
				estudis primaris	o mitjans		1 ^{er} cicle	2 ^{on} cicle
Direc.d'emp.i Admin.Pública	27	9,06	0	7,23	8,16	6,82	15,63	17,24
Tècn.,profes.,científ.e intel.	44	14,77	0	0	4,08	22,73	46,88	51,72
Tècn.i professionals de apoyo	27	9,06	0	6,02	12,24	6,82	3,13	17,24
Empleades de tipus admin.	45	15,10	0	8,43	19,39	27,27	12,50	10,34
Restaur.,pers.,protec.i vened.	73	24,50	36,36	27,71	31,63	22,73	15,63	0
Treb.qualif.en agric.i pesca	4	1,34	0	2,41	0	4,55	0	0
Artes.i treb.qualif.en indúst.	7	2,35	9,09	2,41	3,06	2,27	0	0
Oper.de instal. i maquinaria	3	1,01	0	1,20	1,02	2,27	0	0
Treb.sense qualif. oficial	58	19,46	45,45	39,76	18,37	4,55	0	0
no contesta	10	3,36	9,09	4,82	2,04	0	6,25	3,45
	298	100,00	100,00	100,00	100,00	100,00	100,00	100,00

Ingressos totals mensuals (procedents del treball remunerat i d'altres fonts):

Cap	41	8,60	6,90	10,67	9,88	6,45	7,32	0
Fins a 330 €	41	8,60	17,24	12,67	6,79	8,06	2,44	0
De 330 a 500 €	37	7,76	3,45	11,33	8,02	4,84	0	6,67
De 500 a 700 €	53	11,11	10,34	14,00	11,73	8,06	4,88	10,00
De 700 a 900 €	83	17,40	17,24	16,67	19,14	19,35	17,07	6,67
De 900 a 1200 €	61	12,79	0	6,67	14,20	27,42	17,07	13,33
Més de 1200 €	51	10,69	0	0	7,41	12,90	36,59	53,33
!! NS/NC	110	23,06	44,83	28,00	22,84	12,90	14,63	10,00
Total	477	100,00	100,00	100,00	100,00	100,00	100,00	100,00

Mitjana estimada del nivell

d'ingressos mensuals:

486,27 € 419,38 € 358,15 € 455,76 € 478,33 € 743,29 € 865,56 €

Situació laboral actual i nivell d'estudis,
segons procedència:

	freqüències	%	sense estudis	estudis primaris	estudis secundaris o mitjans	tècniques-professionals mitjanes-superiors	universitàries 1 ^{er} cicle	universitàries 2 ^{on} cicle
Ocupada a temps complet								
Menorca	122	40,40	11,76	27,55	44,12	45,45	64,00	73,33
Resta de la Península	58	50,43	16,67	29,73	45,16	56,25	91,67	100,00
Europa	2	16,67	0	0	22,22	0	0	0
Amèrica Llatina	9	23,08	0	14,29	23,53	0	33,33	100,00
Ocupada a temps parcial								
Menorca	64	21,19	23,53	25,51	19,61	22,73	8,00	20,00
Resta de la Península	17	14,78	16,67	21,62	16,13	12,50	0	0
Europa	4	33,33	0	0	11,11	100,00	100,00	100,00
Amèrica Llatina	10	25,64	100,00	42,86	5,88	100,00	33,33	0
Aturada, cerca treball								
Menorca	17	5,63	0	5,10	5,88	4,55	12,00	6,67
Resta de la Península	10	8,70	16,67	10,81	9,68	12,50	0	0
Europa	0	0	0	0	0	0	0	0
Amèrica Llatina	4	10,26	0	7,14	11,76	0	0	0
Feines de la llar								
Menorca	52	17,22	58,82	25,51	14,71	2,27	4,00	0
Resta de la Península	14	12,17	16,67	21,62	12,90	6,25	0	0
Europa	5	41,67	0	0	55,56	0	0	0
Amèrica Llatina	8	20,51	0	14,29	35,29	0	0	0

VI. TEMPS LLIURE

30. Indicar les hores diàries dedicades a:

hores diàries	dormir	treball remunerat	treball domèstic	temps lliure	estudi*			
0	0	38,78	1,47	8,60	65,62			
<1	0	0	5,66	8,60	11,11			
1-2	0	0,63	20,34	27,88	9,85			
2-4	0,63	6,29	34,17	32,08	7,34			
4-6	14,26	13,63	23,69	13,42	2,31			
6-8	67,92	25,16	8,39	5,45	1,68			
>8	16,56	14,88	5,45	3,14	1,26			
nc	0,63	0,63	0,84	0,84	0,84			
mitjana estimada:	8,02	4,61	4,51	3,51	2,98	Total estimat d'hores	23,63	*
							20,65	

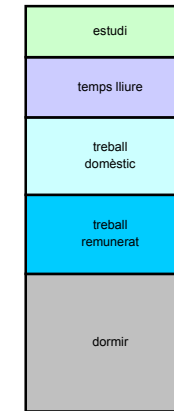

(* només per les que estudien)

dormir ...

hores diàries	% per cada estrat d'edat				
	16 a 24	25 a 35	36 a 45	46 a 55	56 a 65
0	-	-	-	-	-
<1	-	-	-	-	-
1-2	-	-	-	-	-
2-4	0	0	0	0	4
4-6	4,11	18,57	10,71	18,67	16,88
6-8	65,75	65,00	72,32	76,00	61,04
>8	28,77	16,43	16,96	5,33	15,58
nc	1,37	0	0	0	2,60
	100	100	100	100	100
mitjana estimada :	8,50	7,96	8,13	7,73	7,81

treball remunerat ...

hores diàries	% per cada estrat d'edat				
	16 a 24	25 a 35	36 a 45	46 a 55	56 a 65
0	61,64	27,14	29,46	22,67	67,53
<1	0	0	0	0	0
1-2	0	1,43	0,89	0	0
2-4	4,11	9,29	4,46	9,33	2,60
4-6	10,96	15,00	13,39	20,00	7,79
6-8	13,70	30,71	30,36	32,00	11,69
>8	8,22	16,43	21,43	16,00	7,79
nc	1,37	0	0	0	2,60
	100	100	100	100	100
mitjana estimada :	2,78	5,40	5,57	5,73	2,35

treball domèstic ...

hores diàries	% per cada estrat d'edat				
	16 a 24	25 a 35	36 a 45	46 a 55	56 a 65
0	5,48	0	1,79	0	1,30
<1	16,44	5,71	0,89	2,67	5,19
1-2	31,51	23,57	23,21	13,33	6,49
2-4	32,88	39,29	33,93	41,33	19,48
4-6	10,96	17,86	24,11	32,00	37,66
6-8	1,37	7,14	8,93	8,00	16,88
>8	0	6,43	7,14	2,67	9,09
nc	1,37	0	0	0	3,90
	100	100	100	100	100
mitjana estimada :	2,92	4,39	4,71	4,77	5,70

temps lliure ...

hores diàries	% per cada estrat d'edat				
	16 a 24	25 a 35	36 a 45	46 a 55	56 a 65
0	2,74	9,29	12,50	9,33	6,49
<1	1,37	9,29	12,50	6,67	10,39
1-2	12,33	27,14	34,82	36,00	25,97
2-4	36,99	37,14	25,00	30,67	29,87
4-6	21,92	12,14	10,71	12,00	12,99
6-8	10,96	2,86	2,68	5,33	9,09
>8	12,33	1,43	1,79	0	2,60
nc	1,37	0,71	0	0	2,60
	100	100	100	100	100
mitjana estimada :	5,24	3,24	2,86	3,16	3,68

estudi ...

hores diàries	% per cada estrat d'edat				
	16 a 24	25 a 35	36 a 45	46 a 55	56 a 65
0	32,88	72,14	64,29	74,67	77,92
<1	10,96	13,57	10,71	10,67	7,79
1-2	17,81	5,00	16,96	6,67	3,90
2-4	10,96	5,71	7,14	6,67	7,79
4-6	8,22	2,14	0,89	1,33	0
6-8	10,96	0	0	0	0
>8	6,85	0,71	0	0	0
nc	1,37	0,71	0	0	2,60
	100	100	100	100	100
mitjana estimada :	4,50	2,45	2,20	2,32	2,40

Distribució del temps per cada estrat d'edat

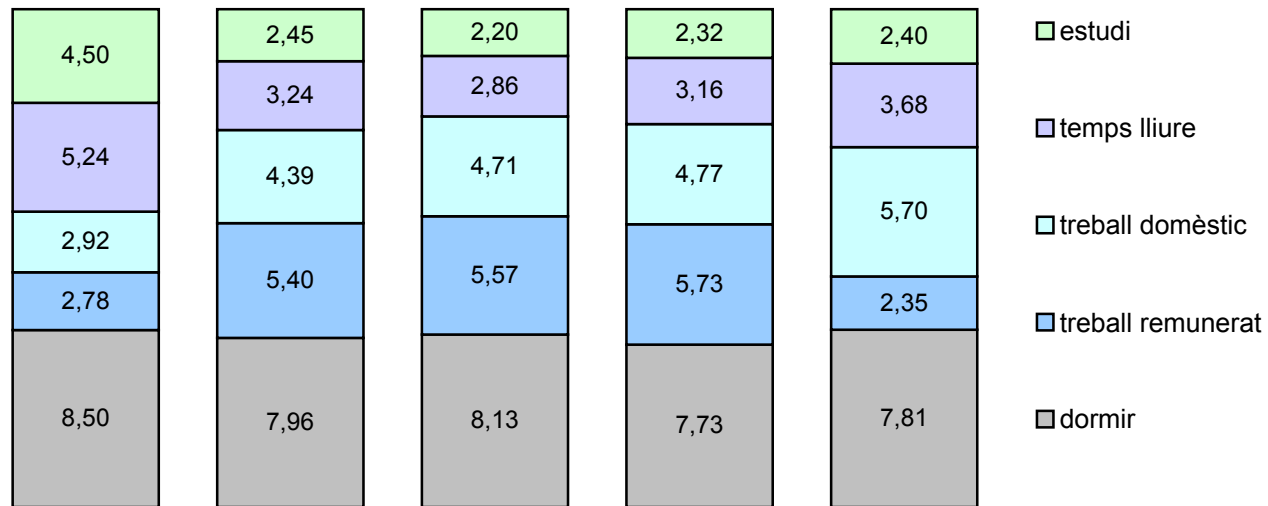

Estimació del nombre mig d'hores diàries destinades a les principals tasques

31. Opinió sobre la disposició de temps lliure

	Freqüència	%	% per cada estrat d'edat					
			16 a 24	25 a 35	36 a 45	46 a 55	56 a 65	
molt temps lliure	39	8,18	8,18	15,07	5,71	5,36	2,67	15,58
suficient	221	46,33	54,51	54,79	37,86	41,96	52,00	54,55
escàs	175	36,69	91,19	27,40	41,43	44,64	41,33	20,78
gens	37	7,76	98,95	1,37	13,57	8,04	4,00	6,49
nc	5	1,05	100,00	1,37	1,43	0	0	2,60
	477	100		100	100	100	100	100

32. Activitats que realitzau durant el temps lliure

	Freqüència	%	% per cada estrat d'edat				
			16 a 24	25 a 35	36 a 45	46 a 55	56 a 65
Relacions socials (família i amistats)	204	42,77	47,95	49,64	42,48	39,19	29,49
Esports i activitats de formació o manteniment físic	115	24,11	21,92	23,02	15,93	33,78	30,77
Lectura (no professional ni d'estudis), escriptura	58	12,16	1,37	9,35	17,70	17,57	14,10
Televisió	35	7,34	9,59	6,47	7,96	5,41	7,69
Cultura i entreteniment (cinema, teatre, espect. ...)	31	6,50	16,44	7,91	6,19	0	1,28
Activitats artístiques i artesanía	15	3,14	0	2,88	3,54	2,70	6,41
Viatges de plaer i turisme	7	1,47	0	0,72	1,77	0	5,13
Voluntariat social	1	0,21	0	0	0	0	1,28
Altres	11	2,31	2,74	0	4,42	1,35	3,85
	477	100	100	100	100	100	100

	Freqüència	%	% segons procedència					
			Menorca	Resta d'Espanya	Europa*	Amèrica Llatina	Països àrabs*	Altres països*
Relacions socials (família i amistats)	204	42,77	41,39	39,13	50,00	53,85	71,43	100,00
Esports i activitats de formació o manteniment físic	115	24,11	25,83	24,35	16,67	17,95	0	0
Lectura (no professional ni d'estudis), escriptura	58	12,16	10,60	18,26	16,67	7,69	0	0
Televisió	35	7,34	7,28	3,48	8,33	15,38	28,57	0
Cultura i entreteniment (cinema, teatre, espect. ...)	31	6,50	7,28	6,96	0	2,56	0	0
Activitats artístiques i artesanía	15	3,14	3,64	2,61	0	2,56	0	0
Viatges de plaer i turisme	7	1,47	1,66	0,87	8,33	0	0	0
Voluntariat social	1	0,21	0,33	0	0	0	0	0
Altres	11	2,31	1,99	4,35	0	0	0	0
	477	100	100,00	100,00	100,00	100,00	100,00	100,00

* aquests percentatges han de considerar-se amb precaució donada l'escassa representativitat sobre la que han estat calculats: (Europa/12, Països àrabs/7, Altres/2).

VII. USOS DELS SERVEIS SOCIALS

33. Coneixement, utilització i grau de satisfacció dels Serveis Socials

	% els coneix	% els empra:	freqüències grau de satisfacció ⁽¹⁾					% no els empra:	freqüències per què no els empra? ⁽²⁾						% nc
			1	2	3	4	5		1	2	3	4	5	6	
Residència Geriàtrica	89,52	3,77	6	6	4	0	2	86,37	13	393	1	3	1	1	9,85
Centres de dia	68,13	1,68	1	4	2	0	1	69,60	25	302	3	1	0	1	28,72
Dinar a domicili	73,17	2,73	5	5	3	0	0	73,17	24	323	2	0	0	0	24,11
Orientació, form.prof. i inserció laboral	57,23	5,45	3	9	12	1	1	55,14	26	236	1	0	0	0	39,41
Serveis d'Ajuda a Domicili	64,78	2,31	7	3	1	0	0	67,92	34	286	2	1	0	1	29,77
Programa d'assessorament familiar	48,22	2,73	0	3	9	0	1	51,78	31	216	0	0	0	0	45,49
Tallers de família	49,48	5,87	9	8	10	1	0	49,69	30	205	1	0	1	0	44,44
Intervencions educatives a secundària	38,99	4,82	2	5	9	6	1	40,88	34	161	0	0	0	0	54,30
Programa d'absentisme escolar	36,27	1,89	0	1	2	5	1	44,03	46	163	0	0	0	1	54,09
Mediació intercultural	39,41	1,47	1	3	3	0	0	46,54	49	172	0	0	0	1	51,99
Unitat de joventut	44,86	2,94	1	4	4	5	0	49,48	43	192	1	0	0	0	47,59
Escoles infantils	81,97	10,90	9	31	9	0	3	71,91	13	323	2	4	1	0	17,19
Centres per a discapacitats psíquics	77,57	1,47	5	2	0	0	0	77,36	14	354	1	0	0	0	21,17
Centres per a discapacitats físics	75,89	0,84	2	2	0	0	0	76,31	13	350	1	0	0	0	22,85
Centre d'Informació de la dona	80,29	9,22	7	21	15	1	0	71,70	13	328	1	0	0	0	19,08

% els empra + % no els empra + % nc = 100%

(1) Grau de satisfacció: 1. Molt Satisfeta, 2. Satisfeta, 3. Regular, 4. Poc satisfeta, 5. Gens satisfeta

(2) Per què no els empra?:
 1. Manca d'informació, 4. Manca de places,
 2. No els necessit, 5. Manca de recursos econòmics,
 3. No cobreixen les necessitats, 6. altres

Utilització dels Serveis Socials per diferents col·lectius:

dones que empren els següents Serveis Socials	per cada grup d'edat										% segons procedència							
	16 a 24		25 a 35		36 a 45		46 a 55		56 a 65		Menorca		Resta d'Espanya		Amèrica Llatina		Altres països	
	freq.	%	freq.	%	freq.	%	freq.	%	freq.	%	freq.	%	freq.	%	freq.	%	freq.	%
Residència Geriàtrica	3	4,1	3	2,1	3	2,7	2	2,7	7	9,1	14	4,6	3	2,6	1	2,6	0	0
Centres de dia	2	2,7	2	1,4	2	1,8	0	0	2	2,6	7	2,3	0	0	1	2,6	0	0
Dinar a domicili	1	1,4	4	2,9	3	2,7	1	1,3	4	5,2	10	3,3	2	1,7	1	2,6	0	0
Orientació, form.prof. i inserció laboral	10	13,7	8	5,7	8	7,1	0	0	0	0	21	7,0	4	3,5	1	2,6	0	0
Serveis d'Ajuda a Domicili	1	1,4	1	0,7	2	1,8	2	2,7	5	6,5	9	3,0	2	1,7	0	0	0	0
Programa d'assessorament familiar	5	6,8	4	2,9	4	3,6	0	0	0	0	8	2,6	3	2,6	2	5,1	0	0
Tallers de família	4	5,5	14	10,0	10	8,9	0	0	0	0	22	7,3	5	4,3	1	2,6	0	0
Intervencions educatives a secundària	11	15,1	7	5,0	5	4,5	0	0	0	0	20	6,6	3	2,6	0	0	0	0
Programa d'absentisme escolar	3	4,1	4	2,9	2	1,8	0	0	0	0	7	2,3	2	1,7	0	0	0	0
Mediació intercultural	2	2,7	3	2,1	1	0,9	1	1,3	0	0	4	1,3	0	0	1	2,6	2	9,5
Unitat de joventut	9	12,3	3	2,1	2	1,8	0	0	0	0	12	4,0	2	1,7	0	0	0	0
Escoles infantils	10	13,7	22	15,7	15	13,4	3	4,0	2	2,6	31	10,3	15	13,0	3	7,7	3	14,3
Centres per a discapacitats psíquics	1	1,4	2	1,4	2	1,8	0	0	2	2,6	5	1,7	1	0,9	1	2,6	0	0
Centres per a discapacitats físics	0	0	1	0,7	2	1,8	0	0	1	1,3	2	0,7	2	1,7	0	0	0	0
Centre d'Informació de la dona	13	17,8	20	14,3	9	8,0	0	0	2	2,6	30	9,9	7	6,1	7	17,9	0	0
Nombre de dones en cada grup	73		140		112		75		77		302		115		39		21	



AJUNTAMENT DE MAÓ

Estudi sobre la situació de les dones a Maó
Temps, treball i qualitat de vida

setmana - dia - enquestadora - núm.enquesta

--	--	--	--

Observacions:
.....
.....

Núm. ref.:
Nom :
Adreça:

I. Dades personals

- Edat: anys complerts
- Lloc de naixement:

1. Menorca	Municipi:
2. Una altra illa balear	Quina?:
3. Una altra província espanyola	Quina?:
4. Un altre país	Quin?:
- Estat civil:
 - Fadrina
 - Casada
 - Parella registrada
 - Parella no registrada
 - Separada
 - Divorciada
 - Viuda
- Si teniu fills/es... A quina edat vau tenir el primer/a? :
Quants fills/es teniu? :
- Teniu a càrrec vostre alguna persona adulta que necessiti ajuda ?
 - Sí Quantes? :
 - No

II. Situació familiar

6. Indica a la següent taula les dades de les persones que conviuen amb vos al domicili:

Membre núm.	Estat familiar										Residència		Sexe		Estat civil				Edat	Activitat principal								està al vostre càrrec?
	1 Cònjuge o parella	2 Fill/filla	3 Gendre/nora	4 Nieto/a	5 Pares	6 Sogres	7 Germans/es	8 Altres parents	9 Servei domèstic	10 Amic/amiga	1 Present	2 Transeünt	1 Home	2 Dona	1 Fadrí/ina	2 Casat/ada o similar	3 Viudo/a	4 Divorciat/ada	Anys	Fets	1 Treballa	2 Cerca Tr. treball	3 Aturad	4 Retirat/jubilat	5 Rendista	6 Escolar/estudiant	7 Feines de la llar	
1	1	2	3	4	5	6	7	8	9	10	1	2	1	2	1	2	3	4	1	2	3	4	5	6	7	8	<input type="checkbox"/>
2	1	2	3	4	5	6	7	8	9	10	1	2	1	2	1	2	3	4	1	2	3	4	5	6	7	8	<input type="checkbox"/>
3	1	2	3	4	5	6	7	8	9	10	1	2	1	2	1	2	3	4	1	2	3	4	5	6	7	8	<input type="checkbox"/>
4	1	2	3	4	5	6	7	8	9	10	1	2	1	2	1	2	3	4	1	2	3	4	5	6	7	8	<input type="checkbox"/>
5	1	2	3	4	5	6	7	8	9	10	1	2	1	2	1	2	3	4	1	2	3	4	5	6	7	8	<input type="checkbox"/>
6	1	2	3	4	5	6	7	8	9	10	1	2	1	2	1	2	3	4	1	2	3	4	5	6	7	8	<input type="checkbox"/>
7	1	2	3	4	5	6	7	8	9	10	1	2	1	2	1	2	3	4	1	2	3	4	5	6	7	8	<input type="checkbox"/>
8	1	2	3	4	5	6	7	8	9	10	1	2	1	2	1	2	3	4	1	2	3	4	5	6	7	8	<input type="checkbox"/>
9	1	2	3	4	5	6	7	8	9	10	1	2	1	2	1	2	3	4	1	2	3	4	5	6	7	8	<input type="checkbox"/>

Únic membre

III. Treball domèstic i de cures

Tasques domèstiques

	Fer net i garnar	Fer net roba, estendre, planxar	Reparacions a la llar	Cuinar	Fer la compra	Cuidar fills/es ¹	Atendre adults al vostre càrrec	Administrar els doblers	Organitzar, planificar tasques	Fer gestions
7. Repartiment:										
Principalment vostè										
Compartit amb la parella a parts iguals										
Compartit amb altra persona de la família a parts iguals (indica n. M)										
Compartit amb una persona externa remunerada										
Principalment la parella										
Altra persona de la llar (indica n. M)										
Personal extern remunerat										
Tota la família										
Serveis Socials de l'Ajuntament (remunerat o no remunerat)										
8. Temps que hi dedica: (mitjana setmanal, en hores)										
cap										
Manco de 2 hores										
entre 2 i 5 hores										
entre 6 i 12 hores										
entre 13 i 20 hores										
entre 21 i 40 hores										
més de 40 hores										

¹ dur a/cercar del col·legi/escoleta, deures, estar, jugar, acompanyar al metge, donar dinar, dormir, acompanyar, orientar, etc.

IV. Treball remunerat

9. Indica la vostra situació laboral actual:

1. Ocupada a temps complet
2. Ocupada a temps parcial
3. Aturada que cerca treball (☞ 13, 14 i 18)
4. Aturada, que no cerca treball (☞ 13, 14 i 18)
5. Jubilada o retirada (☞ 13, 14 i 18)
6. Pensions distintes de jubilació (☞ 13, 14 i 18)
7. Incapacitada permanent (☞ 13, 14 i 18)
8. Estudiant (☞ 13, 14 i 18)
9. Feines de la llar (☞ 13, 14 i 18)
10. Realitza sense remuneració activitats socials (☞ 13, 14 i 18)

10. Quina és la vostra condició laboral?

1. Treballadora per compte d'altri
2. Treballadora autònoma
3. Treballadora en economia submergida

11. Ocupació actual:

Tipus d'ocupació:

1. Direcció d'empreses i Administració pública
2. Tècniques, professionals, científiques i intel·lectuals
3. Tècniques i/o professionals de suport
4. Empleades de tipus administratiu
5. Serveis de restauració, personals, protecció i venedores
6. Treballadores qualificades en agricultura i pesca
7. Artesanes i treballadores qualificades d'indústries manufacturades, construcció i mineria
8. Operadores d'instal·lacions i maquinàries, muntadores
9. Treballadores sense qualificació oficial
10. Forces armades

12. Tipus de contracte: (només treballadores per compte d'altri)

1. Duració indefinida: 1. Permanent 2. Discontinu
2. Temporal:
 1. D'aprenentatge, formació o pràctica
 2. Estacional o de temporada
 3. En període de prova
 4. Cobreix l'absència d'un/a altre/a treballador/a
3. Per obra o servei determinat
4. Verbal, no inclòs en opcions anteriors
5. No ho sé

13. Quins ingressos rebeu mensualment?

0. Cap
1. Fins a 330 € (< 55.000 ptes.)
2. De 330 a 500 € (55.000 a 83.000 ptes.)
3. De 500 a 700 € (83.000 a 116.000 ptes.)
4. De 700 a 900 € (116.000 a 150.000 ptes.)
5. De 900 a 1.200 € (150.000 a 200.000 ptes.)
6. Més de 1.200 € (> 200.000 ptes.)

14. Representació de vostre salari en el total d'ingressos familiars:

1. Res
2. Manco d'un 30 %
3. Devers un 30-40 %
4. Devers un 40-50 %
5. Més del 50 %
6. El 100 %

15. Està satisfeta amb el seu treball actual?

1. Molt sat.
2. Satis.
3. Regular
5. Poc sat.
6. Gens sat.

Què valoreu més del vostre treball? (Elegiu 3 opcions, puntuant-les d'1 a 3)

1. El salari
2. Les oportunitats de promoció
3. El reconeixement a la feina (cap i companys)
4. Possibilitat d'emprar les habilitats al treball
5. L'horari, els torns
6. La feina que realitzau
7. Les condicions laborals
8. Altres:

16. Qui us ajuda a fer més compatibles la vida personal i/o familiar amb la vida laboral? (Elegiu tres opcions, puntuant-les d'1 a 3)

1. Viure a prop de la feina
2. L'horari de feina
3. L'ajuda domèstica remunerada
4. L'ajuda de la vostra parella
5. L'ajuda de la mare
6. L'ajuda d'altres membres de la família
7. Tenir la possibilitat de dur els fills a l'escoleta
8. Viure a prop del col·legi/escoleta dels fills
9. Els serveis que ofereix el centre escolar/escoleta
10. Altre:

17. Si estau ocupada a temps parcial, per què hi estau? :

1. Assistència a cursos
2. Malaltia o incapacitat
3. Obligacions i necessitats familiars
4. No trobau feina a jornada completa
5. El tipus d'activitat desenrotllada
6. Opció personal per maternitat
7. Opció personal per temps lliure
8. Altre motiu:

TAMBÉ PER A DONES SENSE FEINA REMUNERADA EN AQUEST MOMENT

18. Heu fet feina de forma remunerada amb anterioritat a la situació actual?

1. Sí
2. No (☞ 21)

19. A quina edat vau deixar la vostra anterior feina? :

20. Per quin motiu vau deixar la feina?

- | | |
|-----------------------------|---|
| 1. Personal o familiar | 1. Matrimoni |
| | 2. Embaràs, part |
| | 3. Cuidar fills |
| | 4. Pagar una assistenta/escoleta no compensava |
| | 5. Canvi de residència |
| | 6. Malaltia |
| | 7. Cuidar un familiar |
| | 8. Estudiar |
| 2. Laborals o professionals | 1. Fi de contracte |
| | 2. Acomiadament |
| | 3. Abandonament voluntari perquè no estàveu satisfeta de la feina |
| | 4. Tancament de l'empresa |
| | 5. Finalització de la feina |
| | 6. Jubilació |

21. Cercau actualment feina remunerada?

(només per a les que no treballen actualment)

1. Sí, Per què? (Elegiu el motiu principal, només una opció)
 1. Necessitats econòmiques, mantenir la família
 2. Avorriment, monotonia, rutina a la llar
 3. Sortir de casa, contacte amb la societat, ser alguna cosa més
 4. Perquè els fills no et necessiten tant
 5. Sentir-se útil, estar a gust
 6. Adquirir independència
 7. Ja han fet feina i volen tornar
 8. Tenen una formació i la volen rendibilitzar

2. No, Per què? (Elegiu el motiu principal, només una opció)

1. Feines de la llar (☞ 23)
2. Cuidar fills
3. Cuidar altres familiars
4. Formació insuficient
5. No ho necessit econòmicament
6. No sé com fer-ho
7. No tenc edat
8. Som estudiant
9. Malaltia

22. Quins són els principals obstacles que trobau a l'hora de cercar feina?

1. Situació familiar
2. Manca de formació
3. Edat
4. Manca d'experiència
5. Exigències legals (permisos de feina)
6. No sé com fer-ho
7. Poca oferta en alguns sectors
8. Ofertes de feina amb males condicions laborals

23. Teniu cap pla de pensions privat? (per exemple, amb alguna entitat bancària, etc.)

1. Sí
2. No

V. Formació i estudis

24. Nivell educatiu i estudis acabats

1. No sabeu llegir ni escriure
2. Sense estudis
3. Estudis primaris
4. Estudis secundaris o mitjans
5. Tècniques-professionals mitjanes-superiors¹
6. Universitàries primer cycle
7. Universitàries segon cycle
8. Universitàries tercer cycle (doctores)
9. Altres

¹ FPII, mòduls i cicles formatius de grau superior d'FP i de les ensenyances d'arts plàstiques i disseny

25. Especificau el sector en què us heu especialitzat:

.....

26. Teniu interès a ampliar la formació?

1. Sí
2. No (↔ 30)

27. Quin és el motiu principal pel qual la voleu ampliar?

1. Accés a la primera feina
2. Millorar la situació laboral
3. Canviar de sector de feina
4. Cultura i satisfacció personal

28. Quin és el principal obstacle que trobau per ampliar la formació?

1. Manca de informació
2. Manca de temps
3. Manca de recursos econòmics per cobrir despeses
4. Incompatibilitat d'horaris
5. Manca d'oferta formativa

29. A quina de les següents opcions us interessaria més la formació?

(Elegiu un màxim de tres opcions, puntuant segons preferències d'1 a 3)

1. Escola d'Adults:
2. FP:
3. UNED:
4. UIB:
5. Altres
6. Formació ocupacional:
 1. Teletreball
 2. Secretariat informatitzat
 3. Disseny pàgines web
 4. Fotografia digital
 5. Educació infantil
 6. Direcció d'equips
 7. Autoocupació
 8. Mobilització de malalts i incapacitats
 9. Auxiliar d'ajuda a domicili
 10. Primers auxilis
 11. Conductor/a d'ambulància
 12. Anglès
 13. Recepcionista
 14. Guia de turisme rural
 15. Jardineria
 16. Restauració de mobles
 17. Organització d'esdeveniments
7. Altres opcions :

VI. Temps lliure

30. Indica les hores diàries dedicades a:

	0	< 1	1-2	2-4	4-6	6-8	> 8
dormir							
Treb. remunerat							
Treb. domèstic ¹							
Estudi							
Temps lliure							

¹ cuidar fillets/es (vestir, banyar, donar menjar, cercar del cole i portar-los-hi, jugar, etc.), cuinar, fer net, estendre i fregar, recollir la llar, netejar, organitzar, comprar, fer missatges, etc.

31. Opinió sobre la disposició de temps lliure, entès com un temps propi per fer allò que voleu:

1. Molts de temps lliure
2. Suficient temps lliure
3. Escàs temps lliure
4. Gens de temps lliure

32. Activitats que realitzau durant el temps lliure

(Elegiu un màxim de tres opcions, puntuant d'1 a 3)

1. Esports i activitats de formació o manteniment físic
2. Relacions socials (família i amistats)
3. Cultura i entreteniment (cinema, teatre, espectacles...)
4. Lectura (no professional, ni de estudis)/escriptura
5. Activitats artístiques i artesanía
6. Voluntariat social
7. Viatges de plaer i turisme
8. Televisió
9. Altres

VII. Usos dels Serveis Socials

33. Coneixement, utilització i grau de satisfacció dels Serveis Socials

Els coneix
Els empra
Grau de satisfacció
No els empra
per què no?

Marcau amb una X

1. Molt satisfeta
2. Satisfeta
3. Regular
4. Poc satisfeta
5. Gens satisfeta

1. Manca d'informació
2. No els necessit
3. No cobreixen les meves necessitats
4. Manca de places
5. Manca de recursos econ.
6. Altres

Residència Geriàtrica

Centres de dia

Dinar a domicili

Orientació, formació professional i inserció laboral

Serveis d'Ajuda a Domicili SAD

Programa d'assessorament familiar

Tallers de família

Intervencions educatives a secundària

Programa d'absentisme escolar

Mediació intercultural

Unitat de joventut

Escoles infantils

Centres per a discapacit. psíquics

Centres per a discapacit. Físics

Centre d'Informació de la Dona